

CENTRUM SZTUKI WSPÓŁCZESNEJ ZAMEK UJAZDOWSKI

Generalny projektant:

Andrzej Jurkiewicz
ul. Jaworzyńska 7/2
00-634 Warszawa



Inwestycja:

Adaptacja piwnic Zamku
Ujazdowskiego na magazyn
Międzynarodowej Kolekcji Sztuki
Współczesnej C.S.W Zamek
Ujazdowski

Lokalizacja:

Zamek Ujazdowski ul. Jazdów 2
Warszawa

Inwestor:

Centrum Sztuki Współczesnej -
Zamek Ujazdowski ul. Jazdów 2,
00-460 Warszawa

Faza projektu:

PROJEKT WYKONAWCZY

Branża:

ARCHITEKTURA

24.11.2017r. Warszawa

Spis Arkuszy	
ID Arkusza	Nazwa Arkusza
0.00	SPIS ARKUSZY
1.00	SALA 1
1.01	REGAŁ 1
1.02	REGAŁ 2
1.03	REGAŁ 3
2.00A	SALA 2
2.00B	SALA 2
2.00C	SALA 2
2.01A	REGAŁ 1
2.01B	REGAŁ 1
2.02A	REGAŁ 2
2.02B	REGAŁ 2
2.02C	REGAŁ 2
2.03A	REGAŁ 3
2.03B	REGAŁ 3
2.04A	REGAŁ 4
2.04B	REGAŁ 4
2.05	REGAŁ 5
2.06A	REGAŁ 6
2.06B	REGAŁ 6
2.07A	REGAŁ 7
2.07B	REGAŁ 7
02.08	REGAŁ 8
3.00A	SALA 3
3.00B	SALA 3
3.00C	SALA 3
3.01A	REGAŁ 1
3.01B	REGAŁ 1
3.02A	REGAŁ 2
3.02B	REGAŁ 2
3.02C	REGAŁ 2
3.03A	REGAŁ 3
3.03B	REGAŁ 3
3.04A	REGAŁ 4
3.04B	REGAŁ 4
3.04C	REGAŁ 4
3.05A	REGAŁ 5
3.05B	REGAŁ 5
3.05C	REGAŁ 5
3.05D	REGAŁ 5
3.05E	REGAŁ 5
3.06A	REGAŁ 6
3.06B	REGAŁ 6
3.07A	REGAŁ 7
3.07B	REGAŁ 7
3.07C	REGAŁ 7
3.08	REGAŁ 8
4.00A	SALA 4
4.00B	SALA 4
4.00C	SALA 4
4.01A	REGAŁ 1
4.01B	REGAŁ 1
4.02A	REGAŁ 2
4.02B	REGAŁ 2
4.02C	REGAŁ 2
4.03	REGAŁ 3
4.04	REGAŁ 4
4.05A	REGAŁ 5
4.05B	REGAŁ 5
4.06A	REGAŁ 6
4.06B	REGAŁ 6
D.01	SCHEMAT REGAŁU
D.02	ZASADA NAWIERCANIA PROFILI
D.03	DETAL 01 ZAKOŃCZENIE PROFILU; DETAL 02 OŚWIETLENIE LED
D.04	DETAL 03 ŁĄCZENIE PROFILI; DELTA 04 STOPKA
D.05	DETAL EKSPOZYTORÓW DO PRAC 2D
D.06	REGAŁ Z PÓTKĄ
D.07	REGAŁ BEZ PÓTKI
D.08	PLATFORMA
SPIS TREŚCI	Arkusze

Generalny projektant:

Andrzej Jurkiewicz
ul. Jaworzyńska 7/2
00-634 Warszawa



WIT 14.07.14 10:26
WWW.MIMIKOZULOCIE.COM

Investycja:

Adaptacja piwnic Zamku Ujazdowskiego na magazyn
Międzynarodowej Kolekcji Sztuki Współczesnej
C.S.W. Zamek Ujazdowski

Lokalizacja:

Zamek Ujazdowski ul. Jazdów 2 Warszawa

Investor:

Centrum Sztuki Współczesnej -
Zamek Ujazdowski ul. Jazdów 2,
00-460 Warszawa

Faza projektu:

PROJEKT WYKONAWCZY

Brzoźo:

ARCHITEKTURA

Projektant:

arch. Andrzej Jurkiewicz MA/014/04
arch. Przemysław Nowak
arch. Lech Moczulski
arch. Agata Krajewska
arch. Łukasz Łaskawiec
arch. Anna Sarnowska
arch. Magdalena Kredoszyńska

Nozwa rysunku:

SPIS ARKUSZY

data	nr rewizji	nr rysunku
24.11.2017	0.00	0.00
skłala		

UWAGI

RYСУNKI DETALICZNE SA UZUPELNIENIEM RZUTÓW I SCHEMATÓW. WTYCZNE ARCHITEKTONICZNE SKONFRONTOWAĆ Z PROJEKTAMI BRANŻOWYMI. WYMIARY SPRAWDZIĆ NA BUDOWIE. WYMIARY ODNOSZĄ SIĘ DO WYKOŃCZONYCH POWIERZCHNI.

LEGENDA:

G - PRACE PRZECHOWYWANE W GABLOCIE
E - OBIEKT WYMAGAJĄCY ZASILANIA ELEKTRYCZNEGO DO EKSPOZYCJI

ŚWIETLÓWKA LED (PATRZ DETAL 02)
WSZYSTKIE ELEMENTY MALOWAĆ
PROSZKOWO NA KOLOR NCS 0505-
B80G

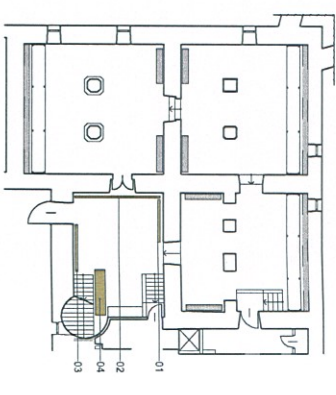

Generalny projektant:

Andrzej Jurkiewicz
ul. Jaworzyńska 7/2
00-634 Warszawa



WUL 140071 LUDZE
WWW.WML.PL/COZLODZIECOW

Inwestycja:

Adaptacja piwnic Zamku Ujazdowskiego na magazyn
Międzynarodowej Kolekcji Sztuki Współczesnej
C.S.W Zamek Ujazdowski

Lokalizacja:

Zamek Ujazdowski ul. Jazdów 2 Warszawa

Investor:

Centrum Sztuki Współczesnej -
Zamek Ujazdowski ul. Jazdów 2,
00-460 Warszawa

Faza projektu:

PROJEKT WYKONAWCZY

Branża:

ARCHITEKTURA

Projektant:

arch. Andrzej Jurkiewicz MA/014/04
arch. Przemysław Nowak
arch. Lech Moczulski
arch. Agata Krajewska
arch. Łukasz Łaskawiec
arch. Anna Sarnowska
arch. Magdalena Kredoszyńska

Nazwa rysunku:

SALA 1

data 24.11.2017

nr rewizji 0.00

nr rysunku 1.00

skala 1:500,
1:100

UWAGI

RYСУNKI DETALICZNE SA UZUPLENINIEM RZUTÓW I SCHEMATÓW. WYTYCZNE ARCHITEKTONICZNE SKONFRONTOWAĆ Z PROJEKTAMI BRANŻOWYMI. WYMIARY SPRAWDZIĆ NA BUDOWIE. WYMIARY ODNOSZĄ SIĘ DO WYKONCZONYCH POWIERZCHNI.

LEGENDA:

G - PRACE PRZECHOWYWANE W GABLOCIE
E - OBIEKT WYMAGAJĄCY ZASILANIA ELEKTRYCZNEGO DO EKSPOZYCJI

ŚWIETLÓWKA LED (PATRZ DETAL 02)
WSZYSTKIE ELEMENTY MALOWAĆ PROSZKOWO NA KOLOR NCS 0505-B80G

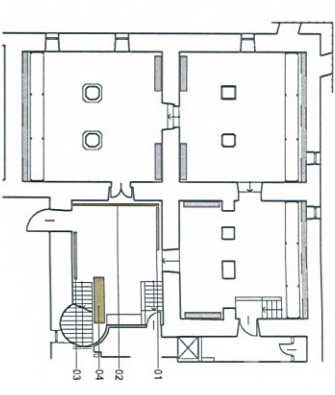

Generalny projektant:

Andrzej Jurkiewicz
ul. Jaworzyńska 7/2
00-634 Warszawa



NAJ MŁODZI LUDZE
WWW.NAJMLODZILUDZE.COM

Inwestycja:

Adaptacja piwnic Zamku Ujazdowskiego na magazyn
Międzynarodowej Kolekcji Sztuki Współczesnej
C.S.W.Zamek Ujazdowski

Lokalizacja:

Zamek Ujazdowski ul. Jazdów 2 Warszawa

Inwestor:

Centrum Sztuki Współczesnej -
Zamek Ujazdowski ul. Jazdów 2,
00-460 Warszawa

Faza projektu:

PROJEKT WYKONAWCZY

Branda:

ARCHITEKTURA

Projektant:

arch. Andrzej Jurkiewicz MA/014/04
arch. Przemysław Nowak
arch. Lech Moczulski
arch. Agata Krajewska
arch. Łukasz Łaskawiec
arch. Anna Sarnowska
arch. Magdalena Kredoszyńska

Nazwa rysunku:

REGAL 1

Detail ekspozytor D. 1.1

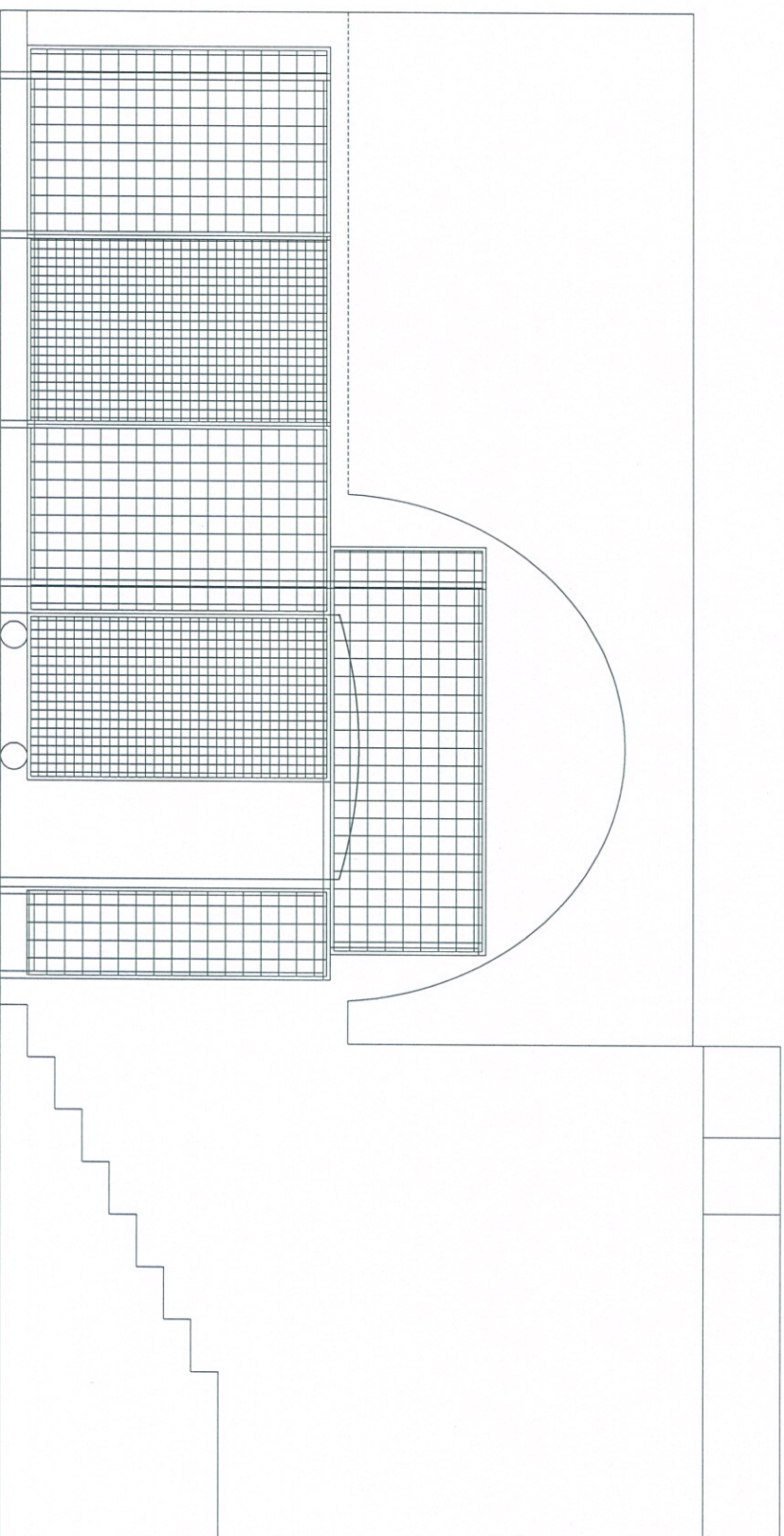

data	nr re wizji	nr rysunku
24.11.2017	0.00	1.01
1:500, 1:50		
skala		

UWAGI

RYСУNKI DETALICZNE SA UZUPELNIENIEM RZUTÓW I SCHEMATÓW. WYTYCZNE ARCHITEKTONICZNE SKONFRONTOWAĆ Z PROJEKTAMI BRANŻOWYMI. WYMIARY SPRAWDZIĆ NA BUDOWIE. WYMIARY ODNOSZĄ SIĘ DO WYKONCZONYCH POWIERZCHNI.

LEGENDA:

G - PRACE PRZECHOWYWANE W GABLOCIE
E - OBIEKT WYMAGAJĄCY ZASILANIA ELEKTRYCZNEGO DO EKSPOZYCJI

ŚWIETLÓWKA LED (PATRZ DETAL 02)

WSZYSTKIE ELEMENTY MALOWAĆ PROSZKOWO NA KOLOR NCS 0505-B80G

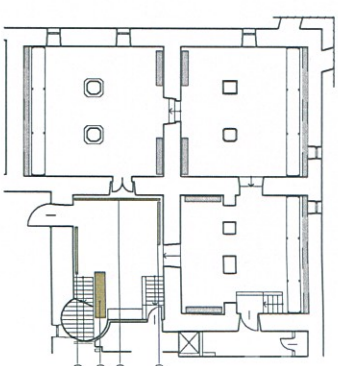

PRACE

16



17



56.1

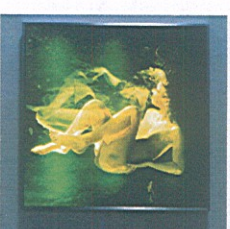

56.2

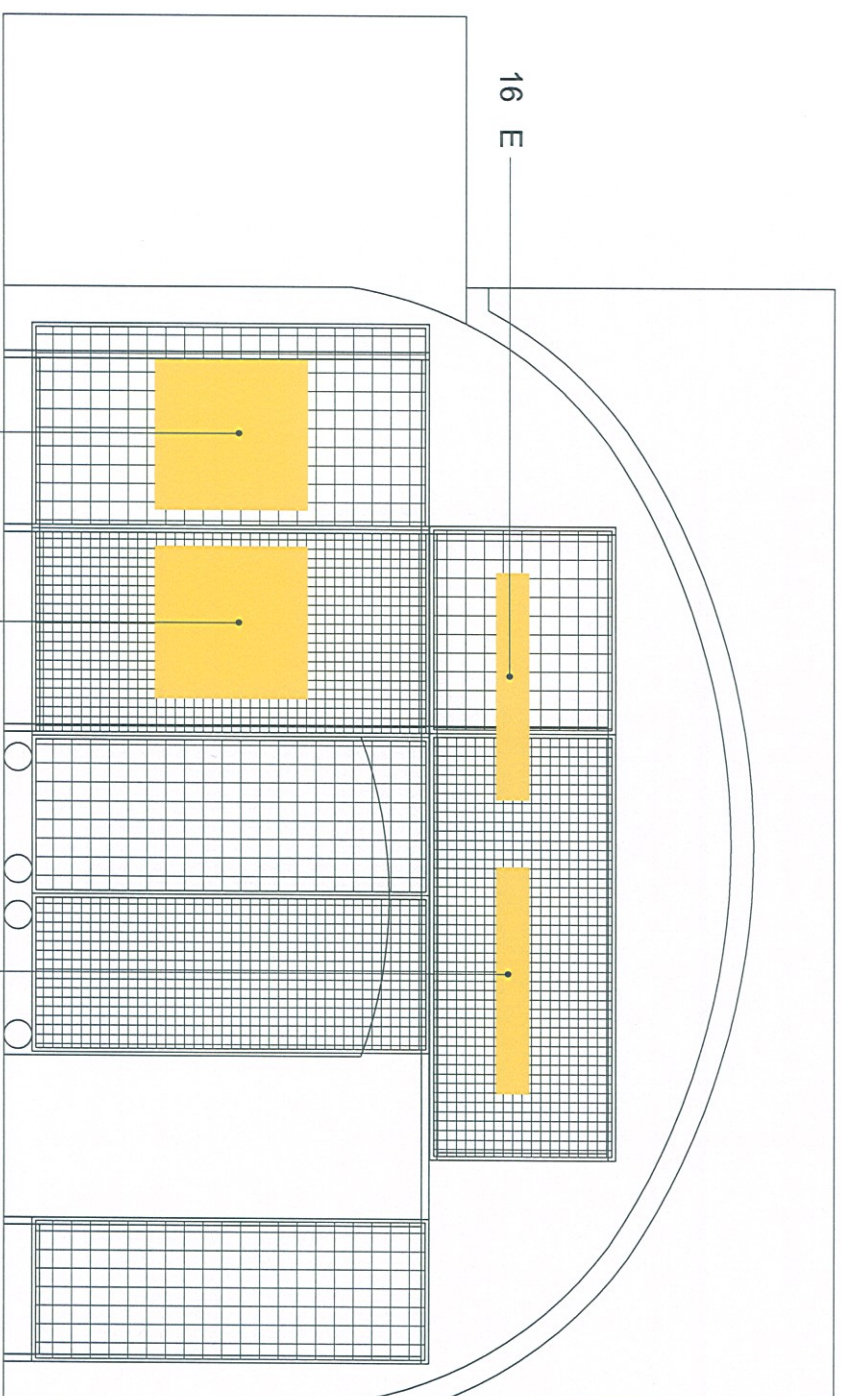

Detal ekspozytor D. 1.2

Generalny projektant:

Andrzej Jurkiewicz
ul. Jaworzyńska 7/2
00-634 Warszawa



MIL WIODŁI LUDZIE
WWW.MILWIODLI.LUDZIE.COM

Investycja:

Adaptacja piwnic Zamku Ujazdowskiego na magazyn Międzynarodowej Kolekcji Sztuki Współczesnej C.S.W. Zamek Ujazdowski

Lokalizacja:

Zamek Ujazdowski ul. Jazdów 2 Warszawa

Investor:

Centrum Sztuki Współczesnej - Zamek Ujazdowski ul. Jazdów 2, 00-460 Warszawa

Faza projektu:

PROJEKT WYKONAWCZY

Branża:

ARCHITEKTURA

Projektant:

arch. Andrzej Jurkiewicz MA/014/04
arch. Przemysław Nowak
arch. Lech Moczulski
arch. Agata Krajewska
arch. Łukasz Łaskawiec
arch. Anna Samowska
arch. Magdalena Kredoszyńska

Nazwa rysunku:

REGAŁ 2

data	24.11.2017	nr rewizji	0.00	nr rysunku	1.02
skala	1:500, 1:50				

UWAGI

RYSUNKI DETALICZNE SA UZUPLENNIENIEM RZUTÓW I SCHEMATÓW. WYTYCZNE ARCHITEKTONICZNE SKONFRONTOWAĆ Z PROJEKTAMI BRANŻOWYMI. WYMIARY SPRAWDZIĆ NA BUDOWIE. WYMIARY ODNOSZA SIĘ DO WYKONCZONYCH POWIERZCHNI.

LEGENDA:

G - PRACE PRZECHOWYWANE W GABLOCIE
E - OBIEKT WYMAGAJĄCY ZASILANIA ELEKTRYCZNEGO DO EKSPOZYCJI

ŚWIETLÓWKA LED (PATRZ DETAL 02)
WSZYSTKIE ELEMENTY MALOWAĆ PROSZKOWO NA KOLOR NCS 0505-B80G

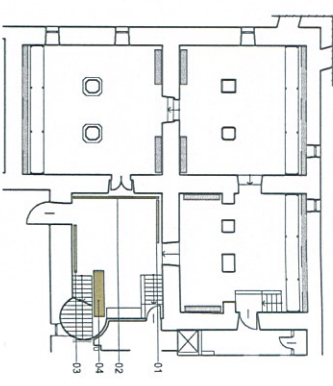

Generálny projektant:

Andrzej Jurkiewicz
ul. Jaworzyńska 712
00-634 Warszawa



MIŁO PRACUJĘ LUDZIE
WWW.MILOPRACUJELUDZIE.COM

Investycja:

Adaptacja piwnic Zamku Ujazdowskiego na magazyn/
Międzynarodowej Kolekcji Sztuki Współczesnej
C.S. W Zamku Ujazdowski

Lokalizacja:

Zamek Ujazdowski ul. Jazdów 2 Warszawa

Investor:

Centrum Sztuki Współczesnej -
Zamek Ujazdowski ul. Jazdów 2,
00-460 Warszawa

Faza projektu:
PROJEKT WYKONAWCZY

Branża:

ARCHITEKTURA

Projektant:

arch. Andrzej Jurkiewicz MA/014/04
arch. Przemysław Nowak
arch. Lech Moczulski
arch. Agata Krajewska
arch. Łukasz Łaskawiec
arch. Anna Samowska
arch. Magdalena Kredoszyńska

Nazwa rysunku:

REGAL 3

Detal ekspozytor D. 1.3

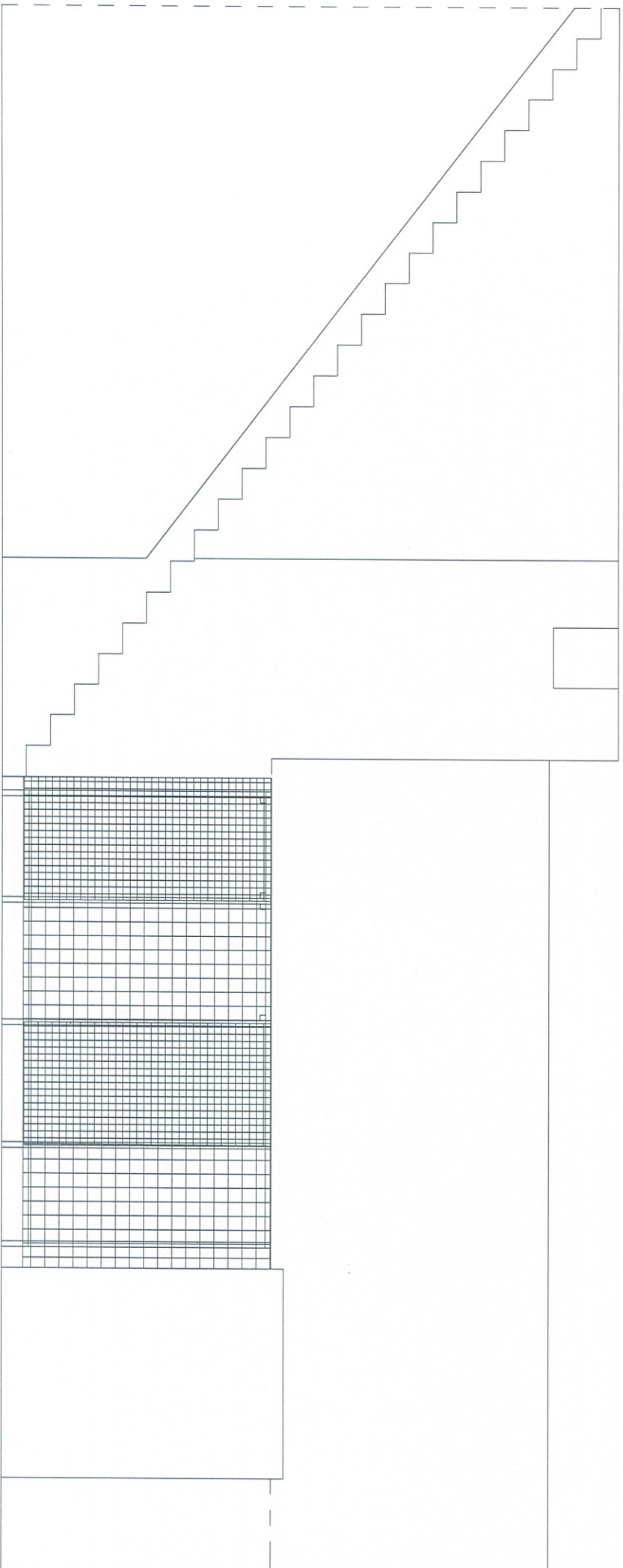

data 24.11.2017

nr rysunku

skala 1:500

nr rewizji 0.00

skala 1:50

nr rysunku 1.03

UWAGI

RYSUNKI DETALICZNE SA UZUPLENIENIEM
RZUTÓW I SCHEMATÓW. WYTYCZNE
ARCHITEKTONICZNE SKONFRONTOWAĆ
Z PROJEKTAMI BRANŻOWYMI. WYMIARY
SPRAWDZIĆ NA BUDOWIE. WYMIARY
ODNOŚZĄ SIĘ DO WYKONCZONYCH
POWIERZCHNI.

LEGENDA:

G - PRACE PRZECHOWYWANE W GABLOCIE
E - OBIEKT WYMAGAJĄCY ZASILANIA
ELEKTRYCZNEGO DO EKSPOZYCJI

ŚWIETLÓWKA LED (PATRZ DETAL 02)

WSZYSTKIE ELEMENTY MALOWAĆ
PROSZKOWO NA KOLOR NCS 0505-
B80G

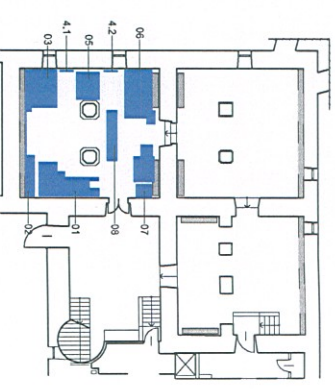

Generálny projektant:

Andrzej Jurkiewicz
ul. Jaworzynska 712
00-634 Warszawa



MIL MŁODZI ŁUDZE
WWW.MMLCDDLECZ.COM

Investycja:

Adaptacja piwnic Zamku Ujazdowskiego na magazyn
Międzynarodowej Kolekcji Sztuki Współczesnej
C.S.W Zamek Ujazdowski

Lokalizacja:

Zamek Ujazdowski ul. Jazdów 2 Warszawa

Investor:

Centrum Sztuki Współczesnej -
Zamek Ujazdowski ul. Jazdów 2,
00-460 Warszawa

Faza projektu:

PROJEKT WYKONAWCZY

Branża:

ARCHITEKTURA

Projektant:

arch. Andrzej Jurkiewicz MA/014/04
arch. Przemysław Nowak
arch. Lech Moczulski
arch. Agata Krajewska
arch. Łukasz Łaskawiec
arch. Anna Samowska
arch. Magdalena Kredoszyńska

Nazwa rysunku:

SALA 2

data 24.11.2017

nr rewizji

nr rysunku

1:500,
1:100

0.00

2.00A

skala

UWAGI

RYСУNKI DETALICZNE SA UZUPEŁNIENIEM RZUTÓW I SCHEMATÓW. WYTĄCZNE ARCHITEKTONICZNE SKONFRONTOWAĆ Z PROJEKTAMI BRANŻOWYMI. WYMIARY SPRAWDZIĆ NA BUDOWIE. WYMIARY ODNOSZĄ SIĘ DO WYKONCZONYCH POWIERZCHNI.

LEGENDA:

G - PRACE PRZECHOWYWANE W GABLOCIE
E - OBIEKT WYMAGAJĄCY ZASILANIA ELEKTRYCZNEGO DO EKSPOZYCJI

ŚWIETŁÓWKA LED (PATRZ DETAL 02)
WSZYSTKIE ELEMENTY MALOWAĆ PROSZKOWO NA KOLOR NCS 0505-B80G

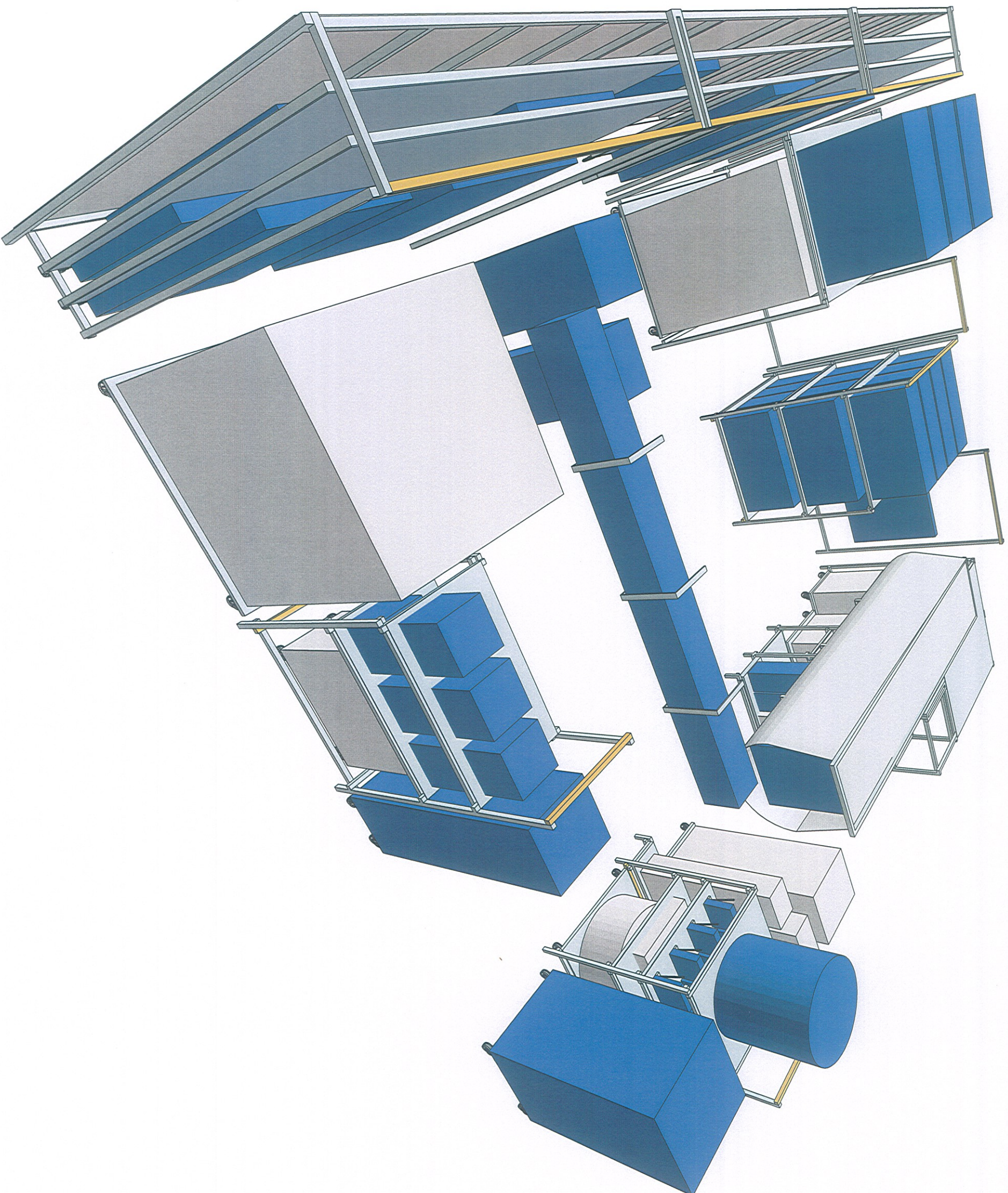
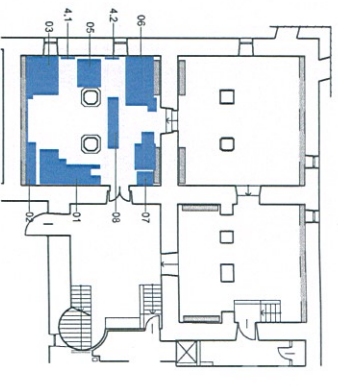

Generalny projektant:

Andrzej Jurkiewicz
ul. Jaworzyńska 7/2
00-634 Warszawa



NAJ WIODZI ŁOŹE
WWW.MIMOCOTLICE.COM

Investycja:

Adaptacja piwnic Zamku Ujazdowskiego na magazyn Międzynarodowej Kolekcji Sztuki Współczesnej C.S.W Zamek Ujazdowski

Lokalizacja:

Zamek Ujazdowski ul. Jazdów 2 Warszawa

Investor:

Centrum Sztuki Współczesnej -
Zamek Ujazdowski ul. Jazdów 2,
00-460 Warszawa

Faza projektu:

PROJEKT WYKONAWCZY

Branża:

ARCHITEKTURA

Projektant:

arch. Andrzej Jurkiewicz MA/014/04
arch. Przemysław Nowak
arch. Lech Moczulski
arch. Agata Krajewska
arch. Łukasz Łaskawiec
arch. Anna Sarowska
arch. Magdalena Kredoszyńska

Nazwa rysunku:

SALA2

data 24.11.2017

nr rysunku

skala 1:500,
1:50

nr rewizji 0.00
nr rysunku 2.00B

UWAGI

RYСУNKI DETALICZNE SA UZUPLENINIEM RZUTÓW I SCHEMATÓW. WYTYCZNE ARCHITEKTONICZNE SKONFRONTOWAĆ Z PROJEKTAMI BRANŻOWYMI. WYMIARY SPRAWDZIĆ NA BUDOWIE. WYMIARY ODNOSZĄ SIĘ DO WYKONCZONYCH POWIERZCHNI.

LEGENDA:

G - PRACE PRZECHOWYWANE W GABLOCIE
E - OBIEKT WYMAGAJĄCY ZASILANIA ELEKTRYCZNEGO DO EKSPLOATACJI

ŚWIETLÓWKA LED (PATRZ DETAL 02)
WSZYSTKIE ELEMENTY MALOWAĆ PROSZKOWO NA KOLOR NCS 0505-B80G

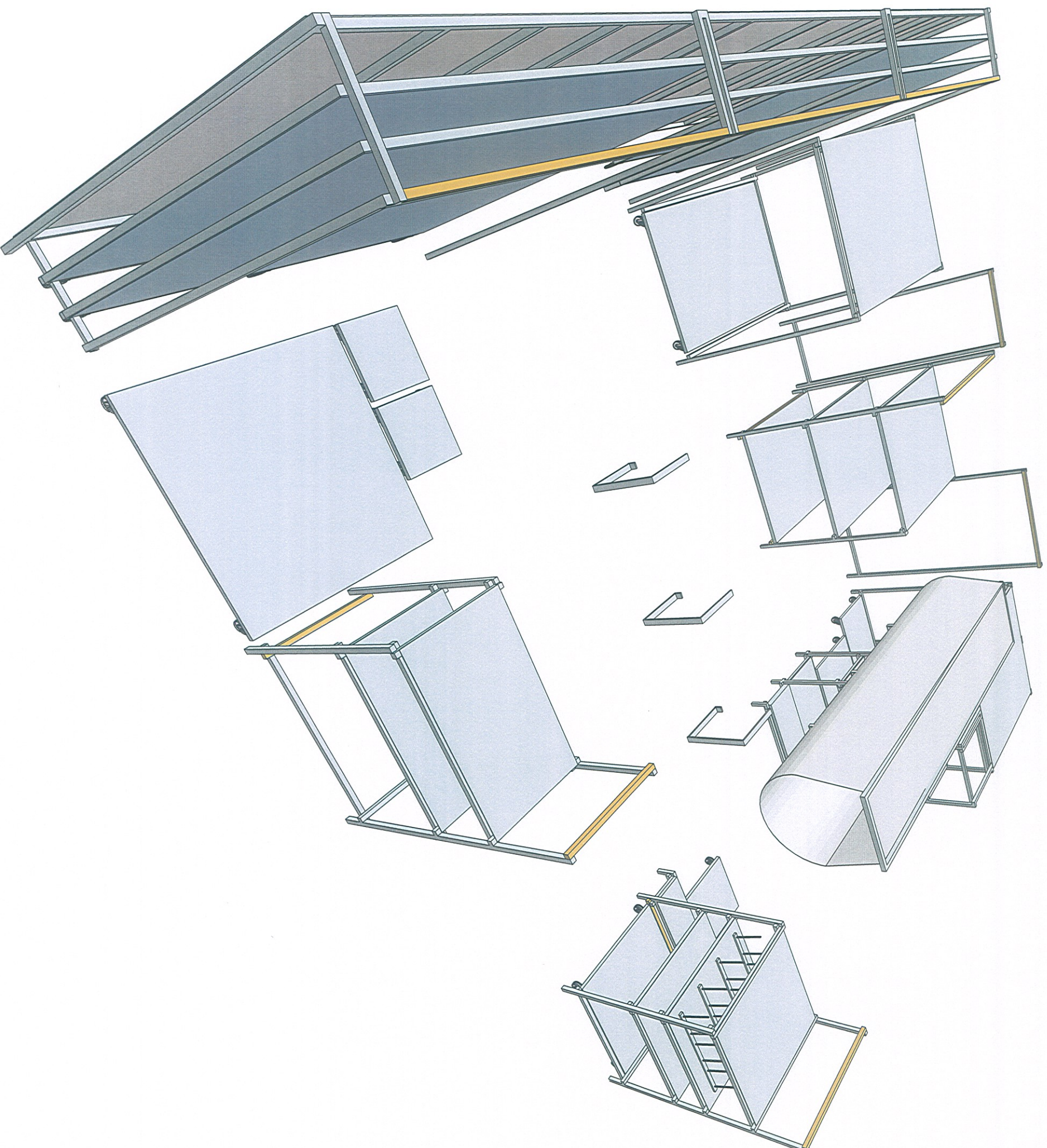
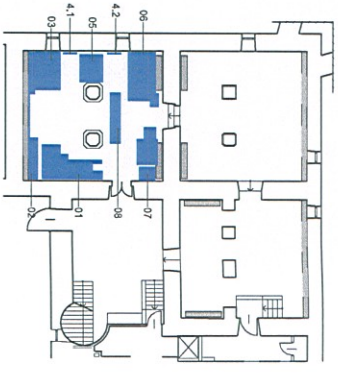

Generalny projektant:

Andrzej Jurkiewicz
ul. Jaworzyńska 7/2
00-634 Warszawa



NAJ MŁODZI LUDZIE
WWW.NAJMLODZILUDZIE.COM

Investycja:

Adaptacja piwnic Zamku Ujazdowskiego na magazyn
Międzynarodowej Kolekcji Sztuki Współczesnej
C.S.W Zamek Ujazdowski

Lokalizacja:

Zamek Ujazdowski ul. Jazdów 2 Warszawa

Investor:

Centrum Sztuki Współczesnej -
Zamek Ujazdowski ul. Jazdów 2,
00-460 Warszawa

Faza projektu:

PROJEKT WYKONAWCZY

Branża:

ARCHITEKTURA

Projektant:

arch. Andrzej Jurkiewicz MA/014/04
arch. Przemysław Nowak
arch. Lech Moczulski
arch. Agata Krajewska
arch. Łukasz Łaskawiec
arch. Anna Sarnowska
arch. Magdalena Kredoszyńska

Nazwa rysunku:

SALA 2

data	24.11.2017	nr rewizji	0.00	nr rysunku	2.00C
skala	1:500, 1:50				

UWAGI

RYСУNKI DETALICZNE SA UZUPLENINIEM RZUTOW I SCHEMATOW. WYTTCZNE ARCHITECTONICZNE SKONFRONTOWAC Z PROJEKTAMI BRANZOWYMI. WYMIARY SPRAWDZIC NA BUDOWIE. WYMIARY ODNOSZA SIE DO WYKONCZONYCH POWIERZCHNI.

LEGENDA:

G - PRACE PRZECHOWYWANE W GABLOCIE
E - OBIEKT WYMAGAJACY ZASILANIA ELEKTRYCZNEGO DO EKSPOZYCJI

SWIETLOWKA LED (PATRZ DETAL 02)

WSZYSTKIE ELEMENTY MALOWAC PROSZKOWO NA KOLOR NCS 0505-B80G

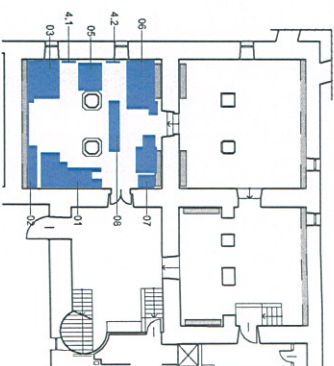

Generálny projektant:

Andrzej Jurkiewicz
ul. Jaworzyńska 712
00-634 Warszawa



MAIL: P@021.LUDZE
WWW.MEMCOOLUDZE.COM

Investycja:

Adaptacja piwnic Zamku Ujazdowskiego na magazyn Międzynarodowej Kolekcji Sztuki Współczesnej C.S. W Zamku Ujazdowski

Lokalizacja:

Zamek Ujazdowski ul. Jazdów 2 Warszawa

Investor:

Centrum Sztuki Współczesnej -
Zamek Ujazdowski ul. Jazdów 2,
00-460 Warszawa

Faza projektu:

PROJEKT WYKONAWCZY

Bronzo:

ARCHITEKTURA

Projektant:

arch. Andrzej Jurkiewicz MA/014/04
arch. Przemysław Nowak
arch. Lech Moczulski
arch. Agata Krajewska
arch. Łukasz Łaskawiec
arch. Anna Samowska
arch. Magdalena Kredoszyńska

Nazwa rysunku:

REGAL 1

data	24.11.2017	nr rewizji	0.00	nr rysunku	2.01B
skala	1:500, 1:25				

Detail ekspozytor D. 2.1.1

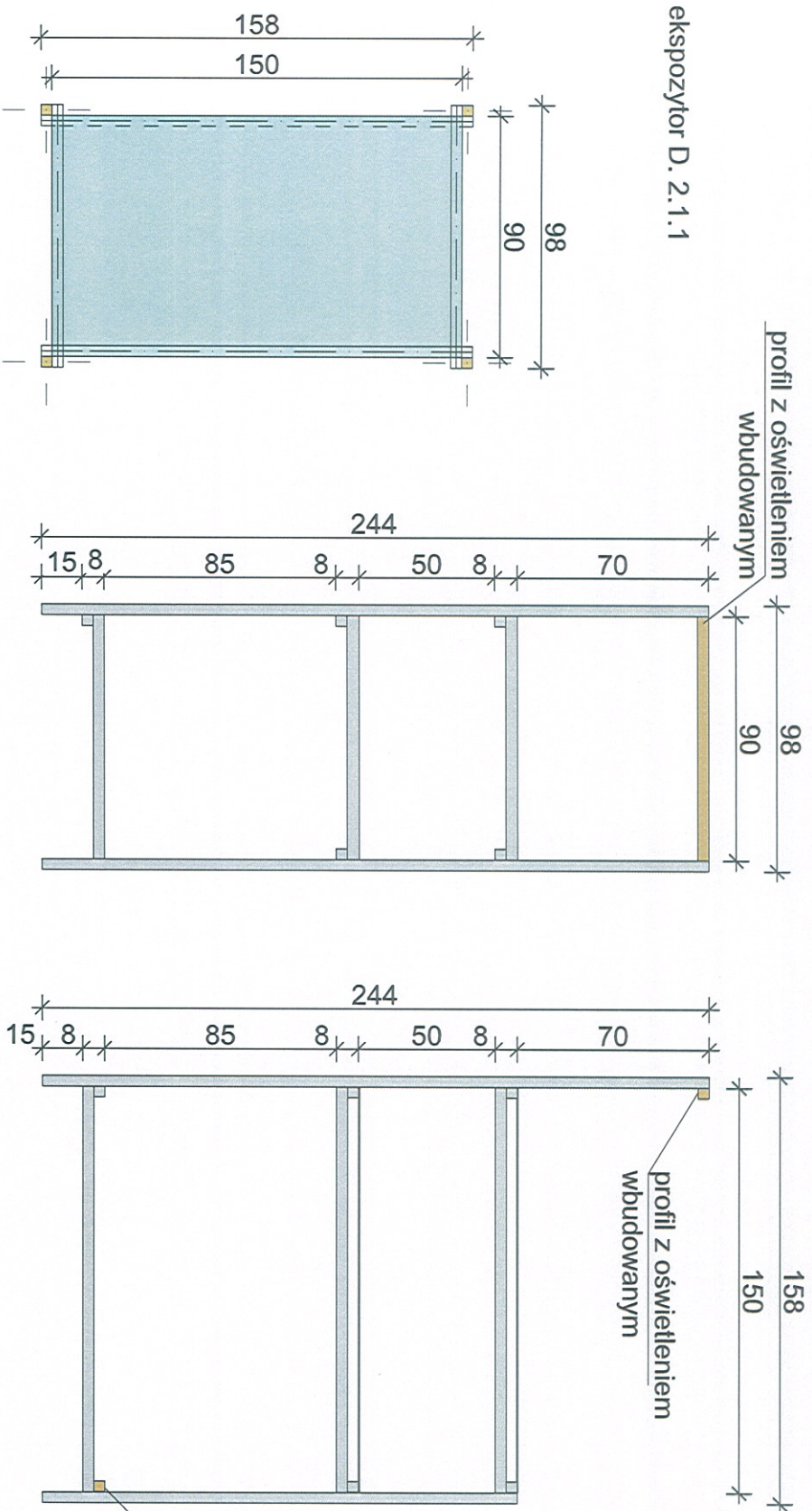

Detail platforma jezdna D. 2.1.2

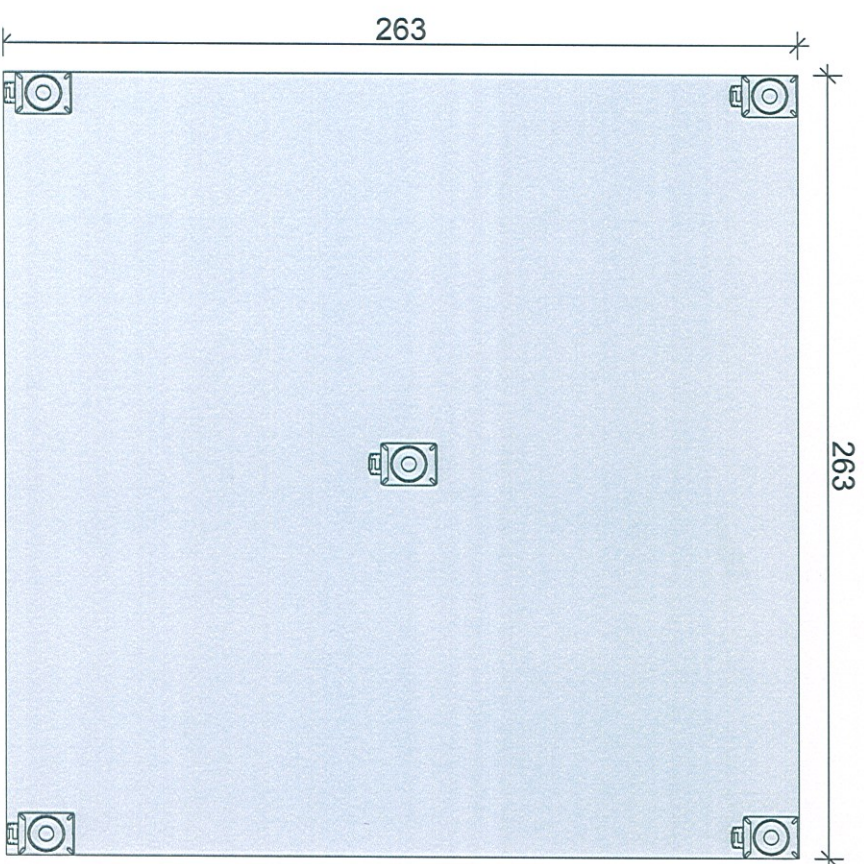

Detail platforma jezdna D. 2.1.3

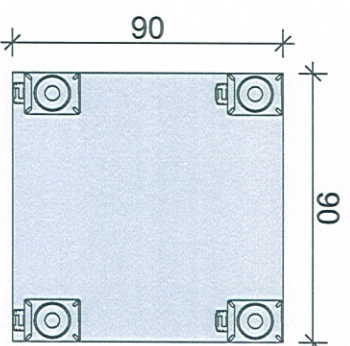

Detail platforma jezdna D. 2.1.4

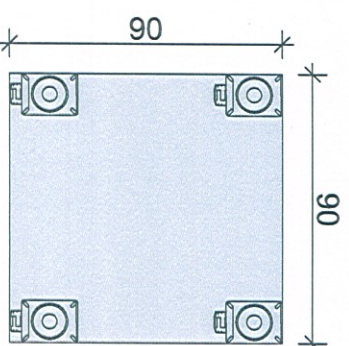

Detail ekspozytor D. 2.1.5

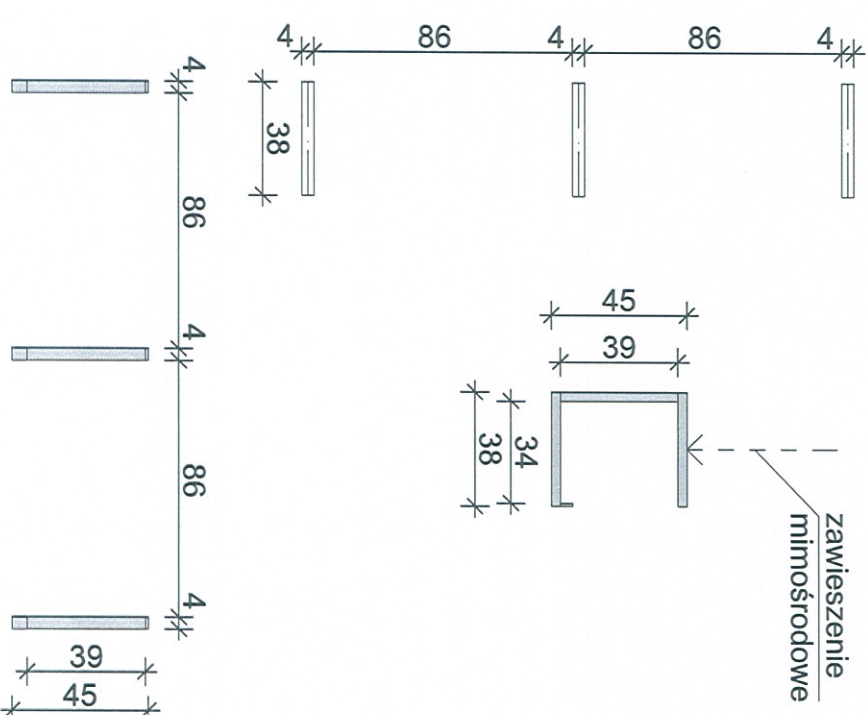

UWAGI

RYSUNKI DETALICZNE SA UZUPLENIENIEM RZUTÓW I SCHEMATÓW. WYTYCZNE ARCHITEKTONICZNE SKONFRONTOWAĆ Z PROJEKTAMI BRANŻOWYMI. WYMIARY SPRAWDZIĆ NA BUDOWIE. WYMIARY ODNOSZĄ SIĘ DO WYKONCZONYCH POWIERZCHNI.

LEGENDA:

G - PRACE PRZECHOWYWANE W GABLOCIE
E - OBIEKT WYMAGAJĄCY ZASILANIA ELEKTRYCZNEGO DO EKSPLOATACJI

ŚWIETLIÓWKA LED (PATRZ DETAL 02)

WSZYSTKIE ELEMENTY MALOWAĆ PROSZKOWO NA KOLOR NCS 0505-B80G

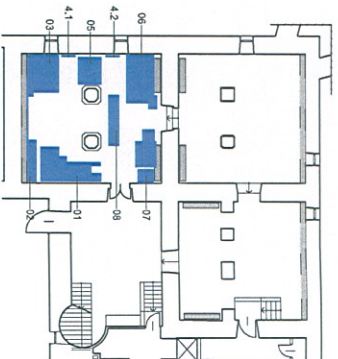

PRACE

01 03 44

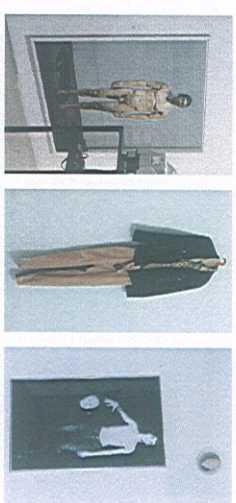

81 82



101

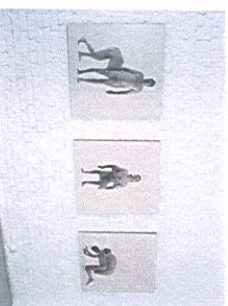

36

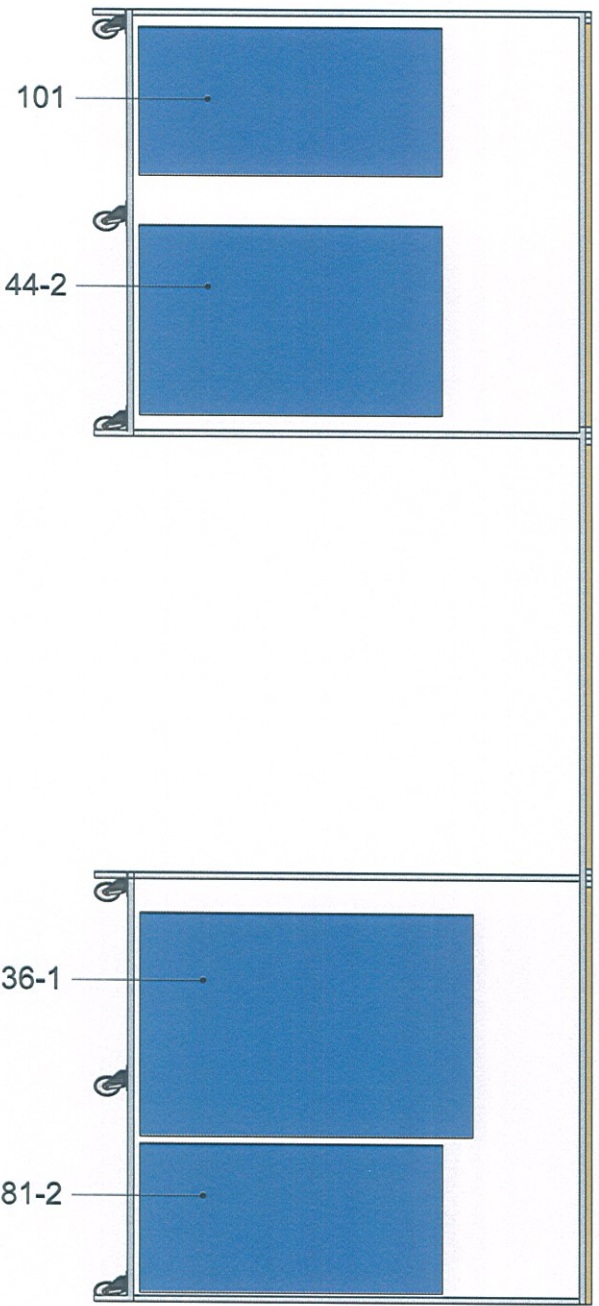
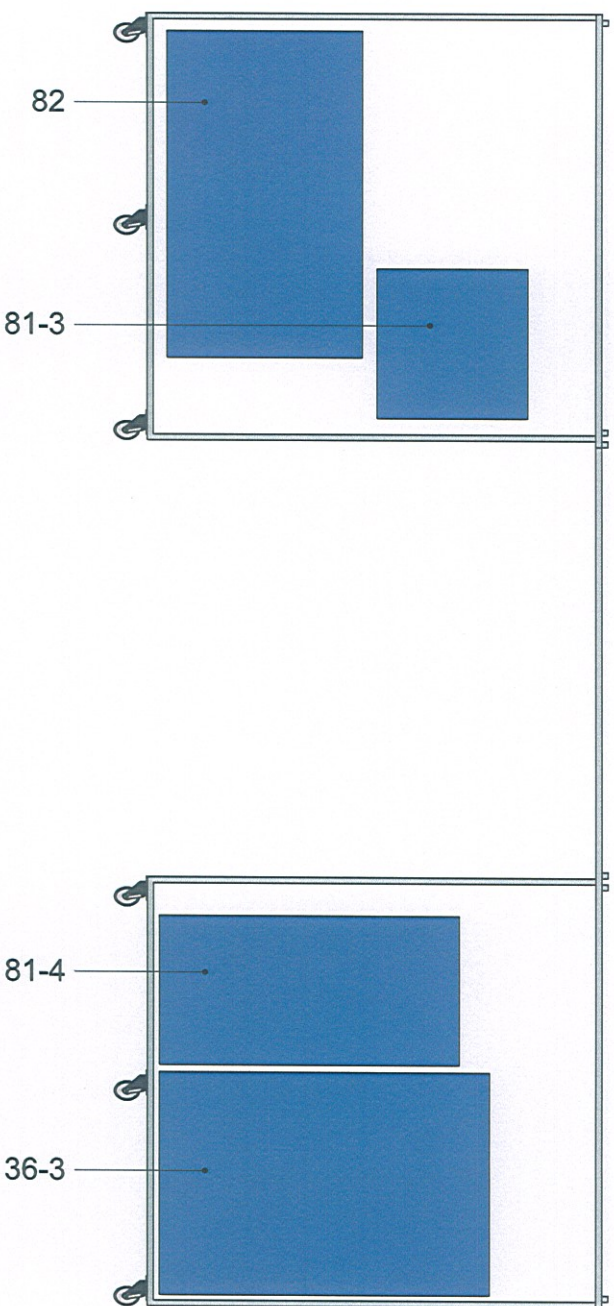
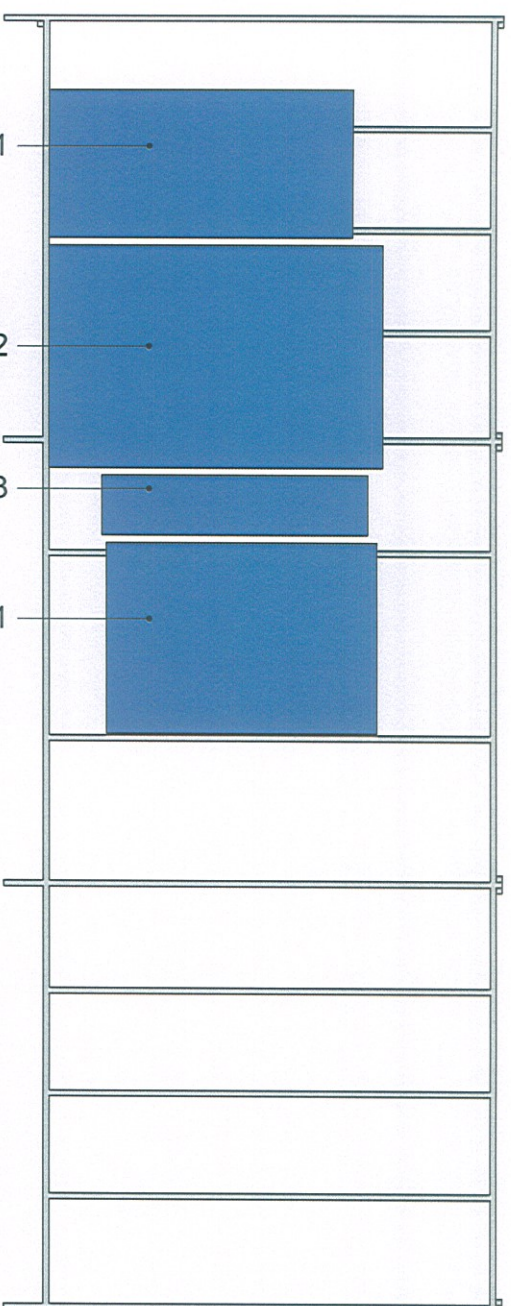
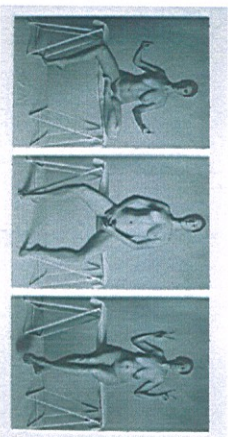

Nozwa rysunku:
REGAL 2

data	24.11.2017	nr rewizji	0.00	nr rysunku	2.02A
skala	1:500, 1:50				

Faza projektu:
PROJEKT WYKONAWCZY

Branża:
ARCHITEKTURA

Projektant:
arch. Andrzej Jurkiewicz MA/014/04
arch. Przemysław Nowak
arch. Lech Moczulski
arch. Agata Krajewska
arch. Łukasz Łaskawiec
arch. Anna Samowska
arch. Magdalena Kredoszyńska

Investor:
Centrum Sztuki Współczesnej -
Zamek Ujazdowski ul. Jazdów 2,
00-460 Warszawa

Generalny projektant:
Andrzej Jurkiewicz
ul. Jaworzynska 712
00-634 Warszawa
MAIL: POCZTA@UDZE
WWW.MIEMO.COM.PL/UDZE.COM

Investycja:
Adaptacja piwnic Zamku Ujazdowskiego na magazyn
Międzynarodowej Kolekcji Sztuki Współczesnej
C.S. W Zamek Ujazdowski

Lokalizacja:
Zamek Ujazdowski ul. Jazdów 2 Warszawa

UWAGI

RYСУNKI DETALCZNE SA UZUPELNIENIEM RZUTÓW I SCHEMATÓW. WYTYCZNE ARCHITEKTONICZNE SKONFRONTOWAĆ Z PROJEKTAMI BRANŻOWYMI. WYMIARY SPRAWDZIĆ NA BUDOWIE. WYMIARY ODNOSZĄ SIĘ DO WYKONCZONYCH POWIERZCHNI.

LEGENDA:

G - PRACE PRZECHOWYWANE W GABLOCIE
E - OBIEKT WYMAGAJĄCY ZASILANIA ELEKTRYCZNEGO DO EKSPOZYCJI

■ ŚWIETŁÓWKA LED (PATRZ DETAL 02)

WSZYSTKIE ELEMENTY MALOWAĆ PROSZKOWO NA KOLOR NCS 0505-B80G

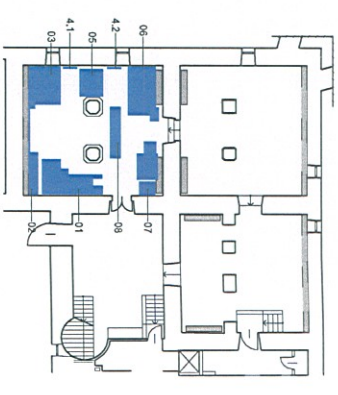

Generalny projektant:

Andrzej Jurkiewicz
ul. Jaworzyńska 712
00-634 Warszawa



NAL 14/021/10/ZE
WWW.MLMKLODZIEC.COM

Inwestycja:

Adaptacja piwnic Zamku Ujazdowskiego na magazyn Międzynarodowej Kolekcji Sztuki Współczesnej C.S.W Zamek Ujazdowski

Lokalizacja:

Zamek Ujazdowski ul. Jazdów 2 Warszawa

Inwestor:

Centrum Sztuki Współczesnej - Zamek Ujazdowski ul. Jazdów 2, 00-460 Warszawa

Faza projektu:

PROJEKT WYKONAWCZY

Bronź:

ARCHITEKTURA

Projektant:

arch. Andrzej Jurkiewicz MA/014/04
arch. Przemysław Nowak
arch. Lech Moczulski
arch. Agata Krajewska
arch. Łukasz Łaskawiec
arch. Anna Samowska
arch. Magdalena Kredoszyńska

Nozwa rysunku:

REGAL 2

data 24.11.2017

nr rewizji 0.00

nr rysunku 2.02B

skala 1:500, 1:50

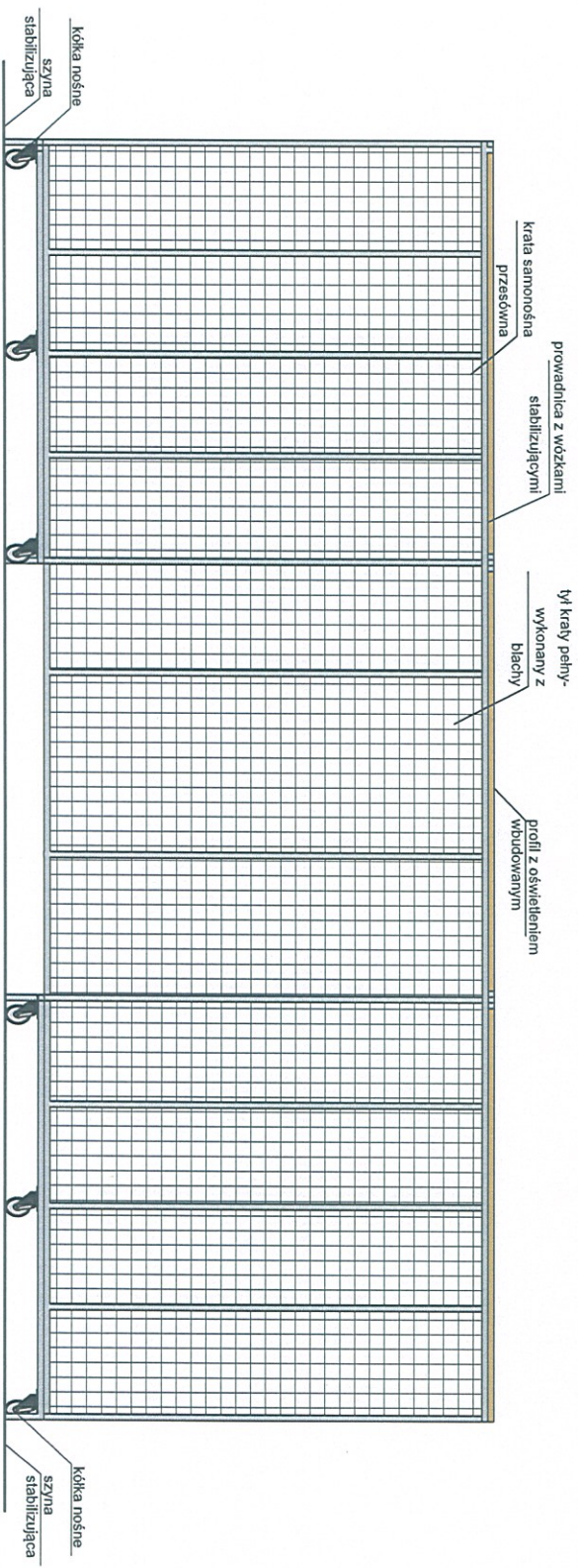
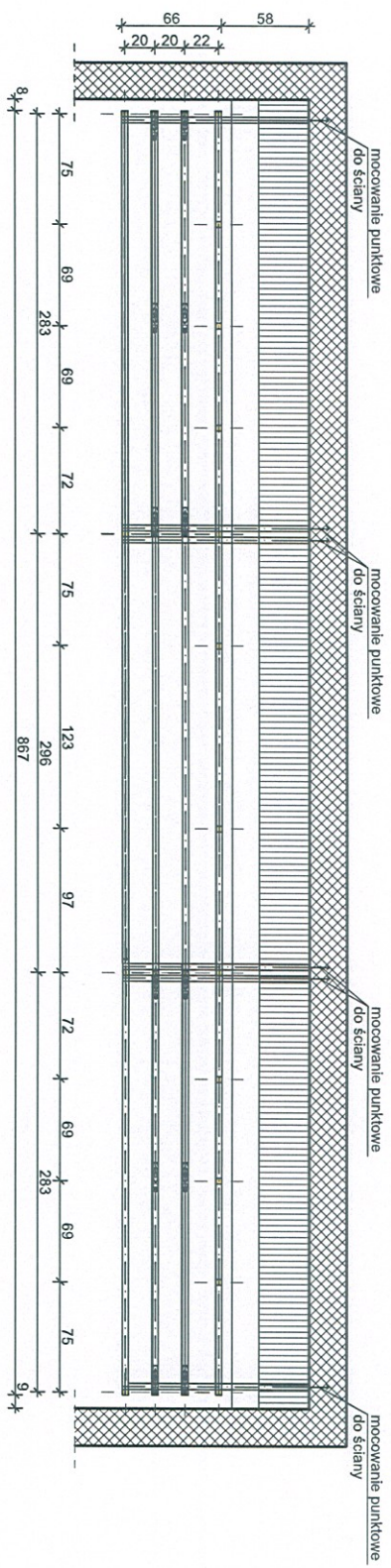

Detal ekspozycji D. 2.1

Projektant:	arch. Andrzej Jurkiewicz	MA/014/04
	arch. Przemysław Nowak	
	arch. Lech Moczulski	
	arch. Agata Krajewska	
	arch. Łukasz Łaskawiec	
	arch. Anna Samowska	
	arch. Magdalena Kredoszyńska	
Nozwa rysunku:	REGAL 2	
data	24.11.2017	nr rewizji 0.00
skala	1:500, 1:50	nr rysunku 2.02B

UWAGI

RYСУNKI DETALICZNE SA UZUPEŁNIENIEM RZUTÓW I SCHEMATÓW. WYTYCZNE ARCHYTEKTONICZNE SKONFRONTOWAĆ Z PROJEKTAMI BRANŻOWYMI. WYMIARY SPRAWDZIĆ NA BUDOWIE. WYMIARY ODNOSZĄ SIĘ DO WYKONCZONYCH POWIERZCHNI.

LEGENDA:

G - PRACE PRZECHOWYWANE W GABLOCIE
E - OBIEKT WYMAGAŁY ZASILANIA ELEKTRYCZNEGO DO EKSPLOATACJI

SWIETLÓWKA LED (PATRZ DETAL 02)

WSZYSTKIE ELEMENTY MALOWAĆ PROSZKOWO NA KOLOR NCS 0505-B80G

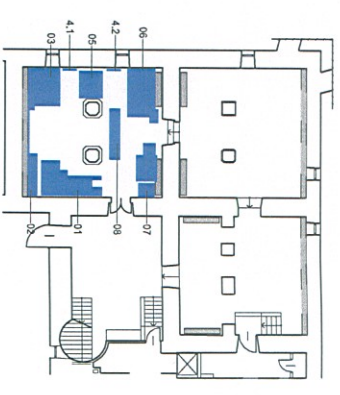

Generalny projektant:

Andrzej Jurkiewicz
ul. Jaworzyńska 7/2
00-634 Warszawa



M&I M&OZI UDZE
WWW.M&I.M&OZI.LOZIE.COM

Investycja:

Adaptacja piwnic Zamku Ujazdowskiego na magazyn Międzynarodowej Kolekcji Sztuki Współczesnej C.S.W.Zamek Ujazdowski

Lokalizacja:

Zamek Ujazdowski ul. Jazdów 2 Warszawa

Investor:

Centrum Sztuki Współczesnej -
Zamek Ujazdowski ul. Jazdów 2,
00-460 Warszawa

Faza projektu:

PROJEKT WYKONAWCZY

Branża:

ARCHITEKTURA

Projektant:

arch. Andrzej Jurkiewicz MA/014/04
arch. Przemysław Nowak
arch. Lech Moczulski
arch. Agata Krajewska
arch. Łukasz Łaskawiec
arch. Anna Samowska
arch. Magdalena Kredoszyńska

Nozwa rysunku:

REGAL 2

data	24.11.2017	nr rewizji	0.00	nr rysunku	2.02C
skala	1:500, 1:50				

PRACE

39

09

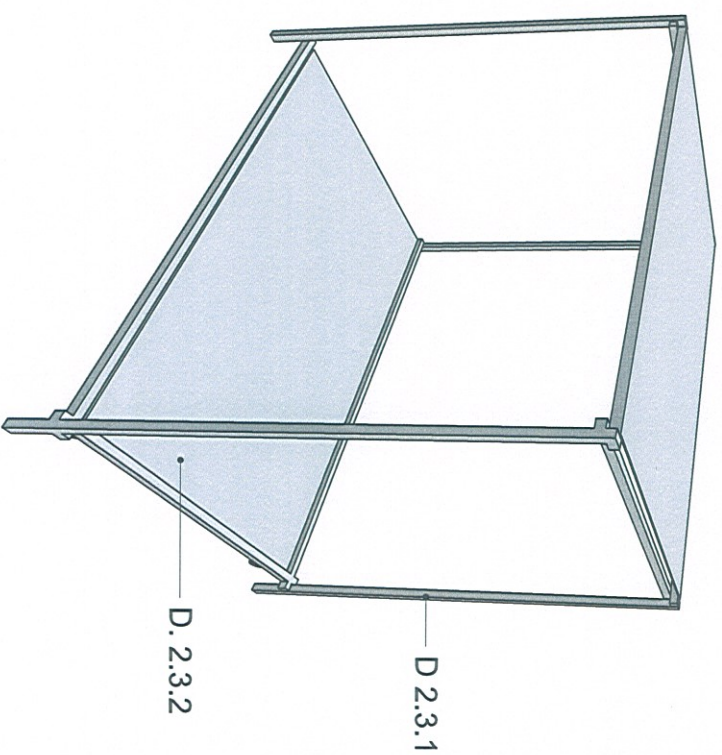
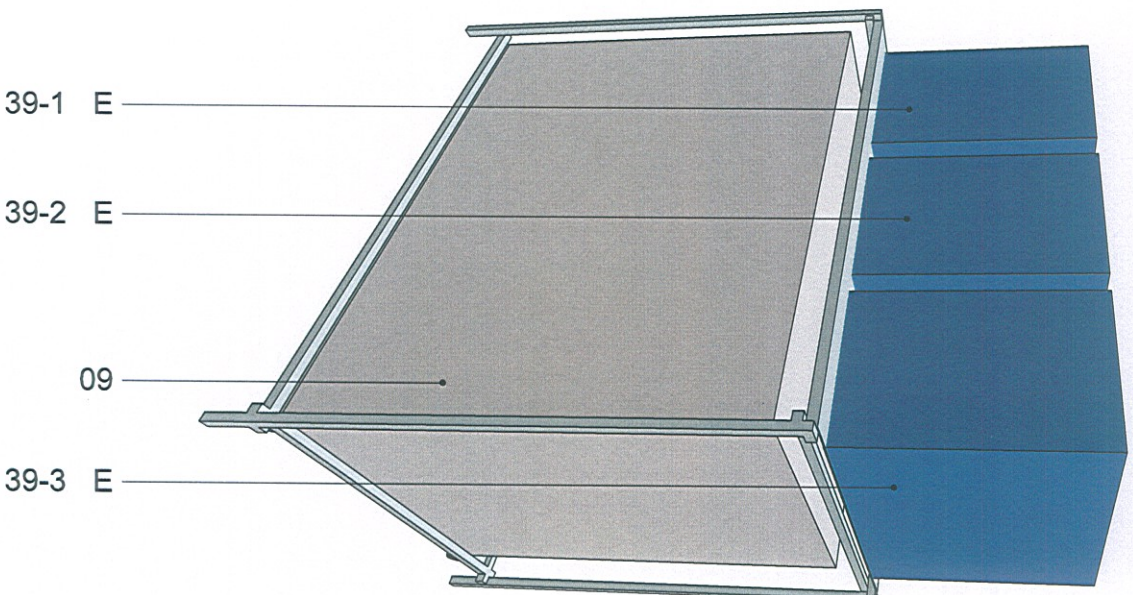
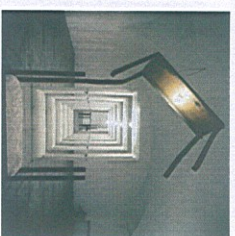

UWAGI
 RYSUNKI DETALICZNE SA UZUPLENINIEM
 RZUTÓW I SCHEMATÓW. WYTYCZNE
 ARCHITEKTONICZNE SKONFRONTOWAĆ
 Z PROJEKTAMI BRANŻOWYMI. WMIARY
 SPRAWDZIĆ NA BUDOWIE. WMIARY
 ODNOSZĄ SIĘ DO WYKONCZONYCH
 POWIERZCHNI.

LEGENDA:

G - PRACE PRZECHOWYWANE W GABLOCIE
E - OBIEKT WYMAGAJĄCY ZASILANIA
 ELEKTRYCZNEGO DO EKSPOZYCJI

 ŚWIETŁÓWKA LED (PATRZ DETAL 02)

WSZYSTKIE ELEMENTY MALOWAĆ
 PROSZKOWO NA KOLOR NCS 0505-
 B80G

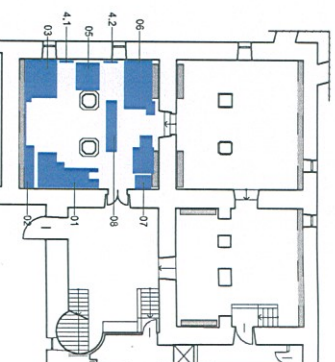

Generálny projektant:

Andrzej Jurkiewicz
 ul. Jaworzynska 712
 00-634 Warszawa



MIL MILCZAK I PARTNER
 WWW.MILCZAK.COM

Investycja:

Adepracja piwnic Zamku Ujazdowskiego na magazyn
 Międzynarodowej Kolekcji Sztuki Współczesnej
 C.S.W Zamek Ujazdowski

Lokalizacja:

Zamek Ujazdowski ul. Jazdów 2 Warszawa

Investor:

Centrum Sztuki Współczesnej -
 Zamek Ujazdowski ul. Jazdów 2,
 00-460 Warszawa

Faza projektu:

PROJEKT WYKONAWCZY

Branża:

ARCHITEKTURA

Projektant:

arch. Andrzej Jurkiewicz MA/014/04
 arch. Przemysław Nowak
 arch. Lech Moczulski
 arch. Agata Krajewska
 arch. Łukasz Łaskawiec
 arch. Anna Samowska
 arch. Magdalena Kredoszyńska

Nazwa rysunku:

REGAL 3

data 24.11.2017

nr rysunku 2.03A

skala 1:500,
1:50

nr rewizji 0.00

Detail ekspozytor D. 2.3.1

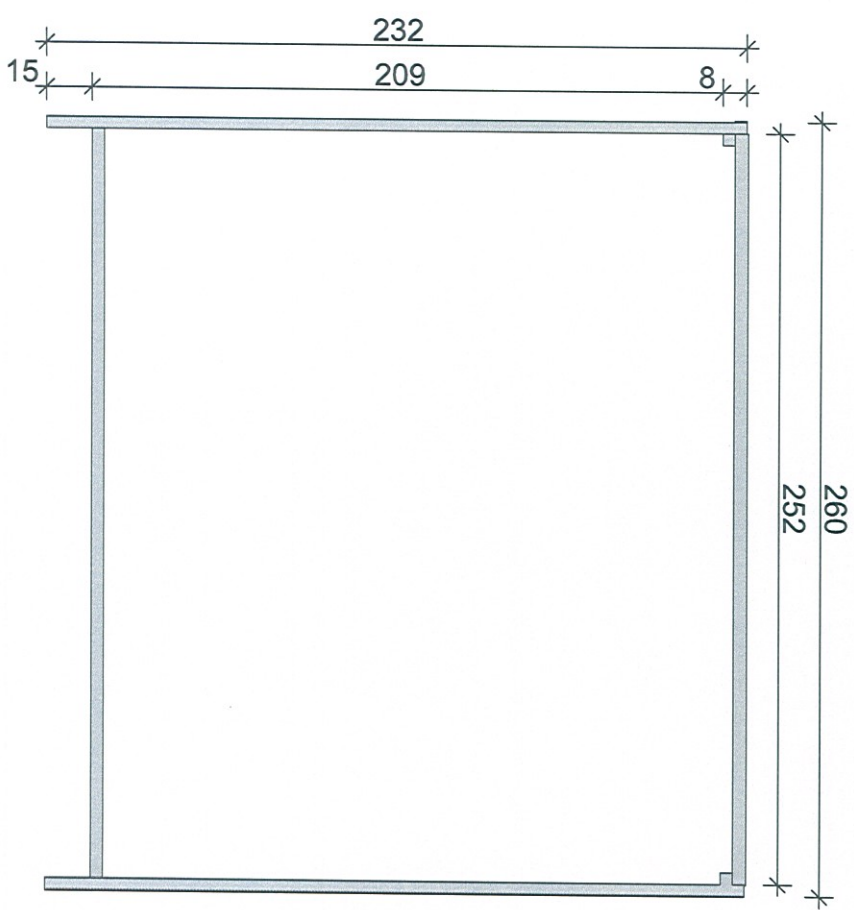
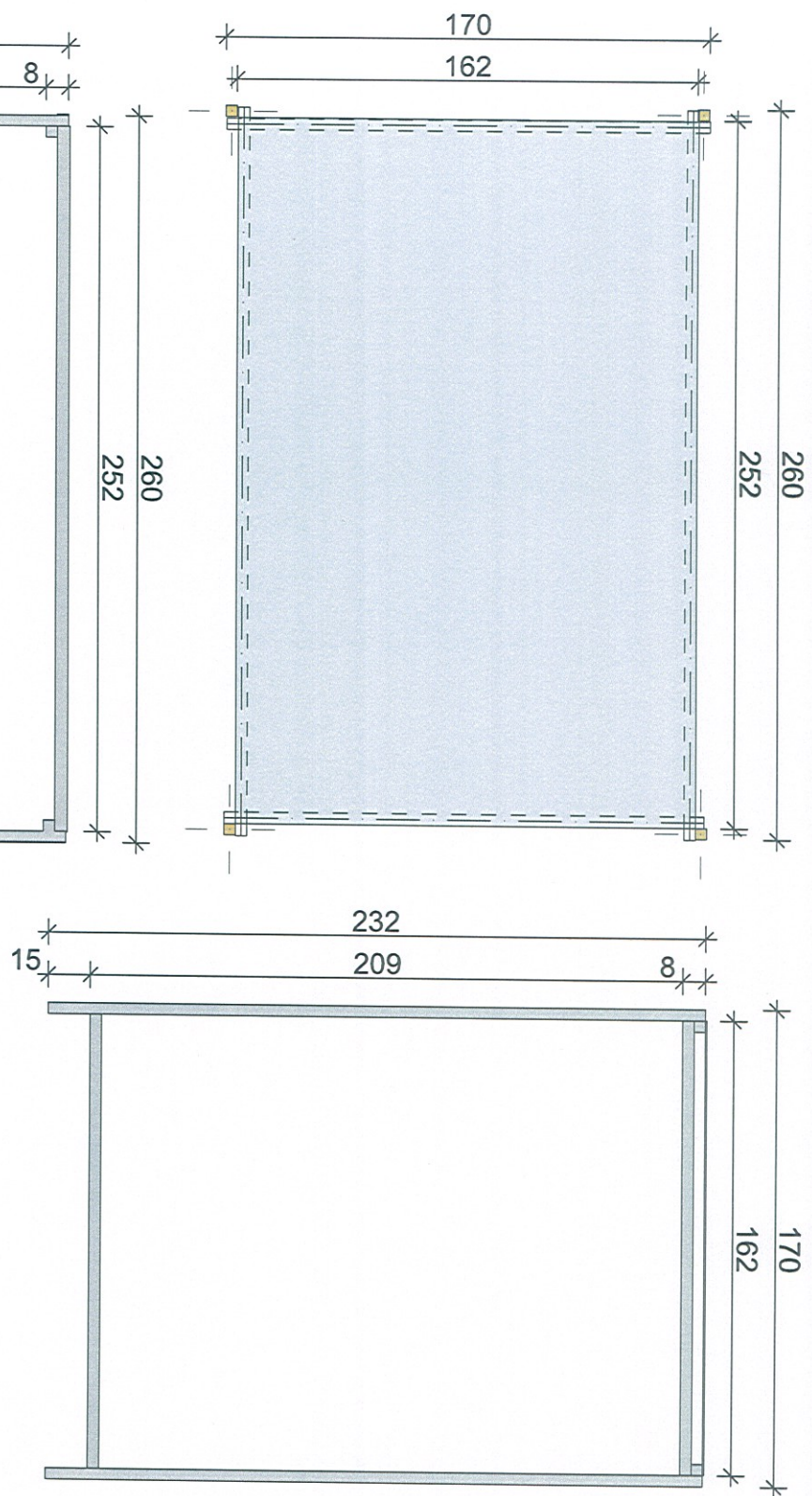

Detail platforma jezdna D. 2.3.2

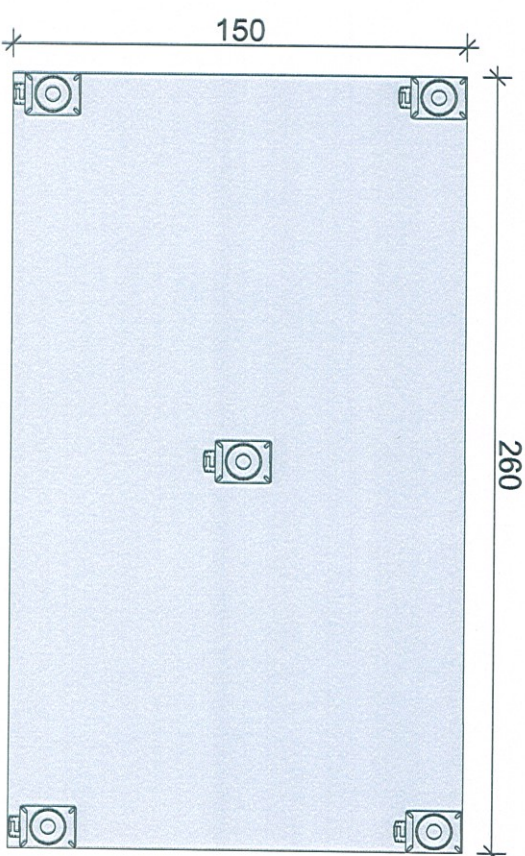

UWAGI

RYСУNKI DETALICZNE SA UZUPELNIENIEM RZUTÓW I SCHEMATÓW. WTYCZNE ARCHITEKTONICZNE SKONFRONTOWAĆ Z PROJEKTAMI BRANŻOWYMI. WYMIARY SPRAWDZIĆ NA BUDOWIE. WYMIARY ODNOSZA SIĘ DO WYKONCZONYCH POWIERZCHNI.

LEGENDA:

G - PRACE PRZECHOWYWANE W GABLOCIE
E - OBIEKT WYMAGAJĄCY ZASILANIA ELEKTRYCZNEGO DO EKSPOZYCJI

ŚWIETŁÓWKA LED (PATRZ DETAL 02)
WSZYSTKIE ELEMENTY MALOWAĆ PROSZKOWO NA KOLOR NCS 0505-B80G

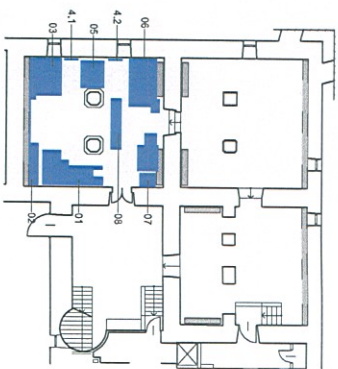

Generalny projektant:

Andrzej Jurkiewicz
ul. Jaworzyńska 7/2
00-634 Warszawa



MIL PLOTKI ŁOŹE
WWW.MILPLOTKILOZE.COM

Investycja:

Adaptacja piwnic Zamku Ujazdowskiego na magazyn Międzynarodowej Kolekcji Sztuki Współczesnej C.S.W. Zamek Ujazdowski

Lokalizacja:

Zamek Ujazdowski ul. Jazdów 2 Warszawa

Investor:

Centrum Sztuki Współczesnej -
Zamek Ujazdowski ul. Jazdów 2,
00-460 Warszawa

Faza projektu:

PROJEKT WYKONAWCZY

Bronzo:

ARCHITEKTURA

Projektant:

arch. Andrzej Jurkiewicz MA/014/04
arch. Przemysław Nowak
arch. Lech Moczulski
arch. Agata Krajewska
arch. Łukasz Łaskawiec
arch. Anna Samowska
arch. Magdalena Kredoszyńska

Nozwa rysunku:

REGAL 3

data 24.11.2017

nr rysunku 2.03B

skala 1:25

nr rewizji 0.00

UWAGI

RYСУNKI DETALICZNE SA UZUPLENINIEM RZUTÓW I SCHEMATÓW. WYTYCZNE ARCHITEKTONICZNE SKONFRONTOWAĆ Z PROJEKTAMI BRANŻOWYMI, WYMAGI SPRAWDZIĆ NA BUDOWIE. WYMAGI ODNOSZA SIĘ DO WYKONCZONYCH POWIERZCHNI.

LEGENDA:

G - PRACE PRZECHOWYWANE W GABLOCIE
E - OBIEKT WYMAGAJĄCY ZASILANIA ELEKTRYCZNEGO DO EKSPOZYCJI

■ ŚWIETLÓWKA LED (PATRZ DETAL 02)
WSZYSTKIE ELEMENTY MALOWAĆ PROSZKOWO NA KOLOR NCS 0505-B80G

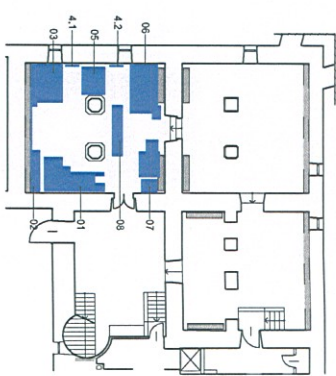

Generálny projektant:

Andrzej Jurkiewicz
ul. Jaworzyńska 7/2
00-634 Warszawa



MILANOTI UDZE
WWW.MILANOTIUDZE.COM

Investycja:

Adaptacja piwnic Zamku Ujazdowskiego na magazyn Międzynarodowej Kolekcji Sztuki Współczesnej C.S.W. Zamek Ujazdowski

Lokalizacja:

Zamek Ujazdowski ul. Jazdów 2 Warszawa

Investor:

Centrum Sztuki Współczesnej - Zamek Ujazdowski ul. Jazdów 2, 00-460 Warszawa

Faza projektu:

PROJEKT WYKONAWCZY

Branża:

ARCHITEKTURA

Projektant:

arch. Andrzej Jurkiewicz MA/014/04
arch. Przemysław Nowak
arch. Lech Moczulski
arch. Agata Krajewska
arch. Łukasz Łaskawiec
arch. Anna Samowska
arch. Magdalena Kredoszyńska

Nazwa rysunku:

REGAL 4

data	24.11.2017	nr rewizji	nr rysunku
skala	1:500 1:25	0.00	2.04A

Detail ekspozytor D. 2.4.1

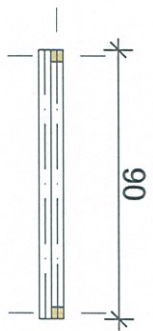

profil z oświetleniem
wbudowanym

tył kraty pełny-
wykonany z blachy

kratka 10x10 cm

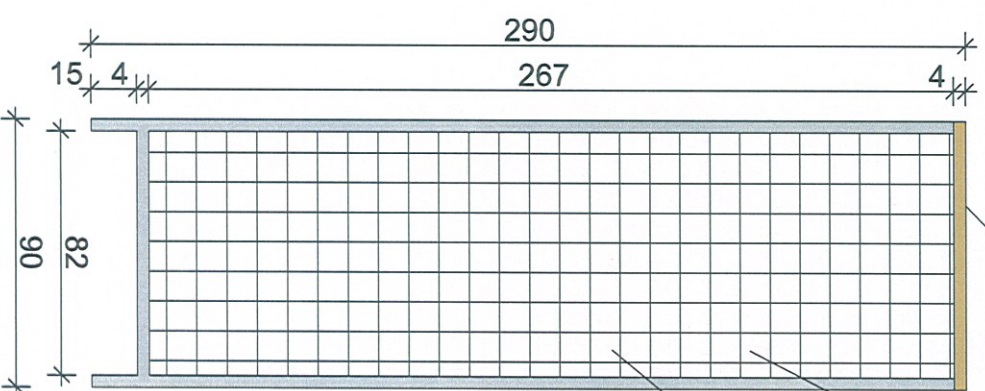

profil z oświetleniem
wbudowanym

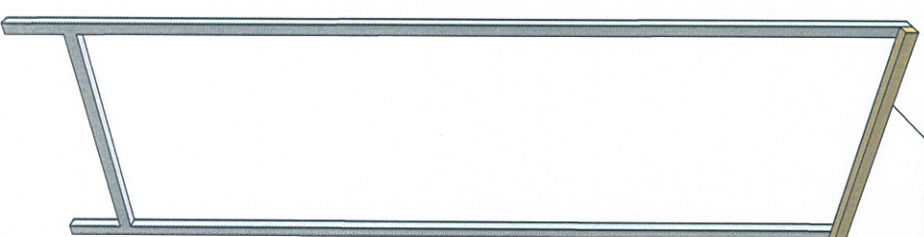

UWAGI

RYСУNKI DETALICZNE SA UZUPENNIENIEM RZUTÓW I SCHEMATÓW. WYTYCZNE ARCHITEKTONICZNE SKONFRONTOWAĆ Z PROJEKTAMI BRANŻOWYMI. WYMIARY SPRAWDZIĆ NA BUDOWIE. WYMIARY ODNOSZA SIĘ DO WYKONCZONYCH POWERZCHINI.

LEGENDA:

G - PRACE PRZECHOWYWANE W GABLOCIE
E - OBIEKT WYMAGAŁĄCY ZASILANIA ELEKTRYCZNEGO DO EKSPOZYCJI

ŚWIETŁÓWKA LED (PATRZ DETAL 02)
WSZYSTKIE ELEMENTY MALOWAĆ PROSZKOWO NA KOLOR NCS 0505-B80G

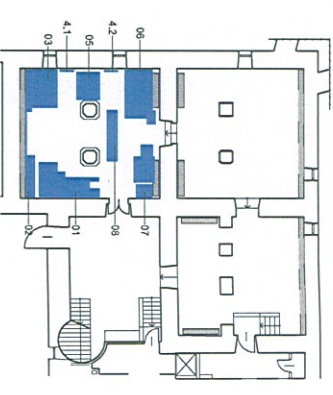

Generálny projektant:

Andrzej Jurkiewicz
ul. Jaworzyńska 7/2
00-634 Warszawa



MIAŁO DZIŁO UDZIE
WWW.MIAŁO.COM.PL/DZIŁO

Investycja:

Adaptacja piwnic Zamku Ujazdowskiego na magazyn Międzynarodowej Kolekcji Sztuki Współczesnej C.S.W. Zamek Ujazdowski

Lokalizacja:

Zamek Ujazdowski ul. Jazdów 2 Warszawa

Investor:

Centrum Sztuki Współczesnej - Zamek Ujazdowski ul. Jazdów 2, 00-460 Warszawa

Faza projektu:

PROJEKT WYKONAWCZY

Branża:

ARCHITEKTURA

Projektant:

arch. Andrzej Jurkiewicz MA/014/04
arch. Przemysław Nowak
arch. Lech Moczulski
arch. Agata Krajewska
arch. Łukasz Łaskawiec
arch. Anna Samowska
arch. Magdalena Kredoszyńska

Nozwa rysunku:

REGAL 4

data	24.11.2017	nr rysunku	2.04B
nr rewizji	0.00	nr rysunku	2.04B
skala	1:25, 1:500, 1:50		

PRACE

60



Detail ekspozytor D. 2.4.2

140



profil z oświetleniem
wbudowanym

tył kraty pełny-
wykonany z blachy

krata 10x10 cm

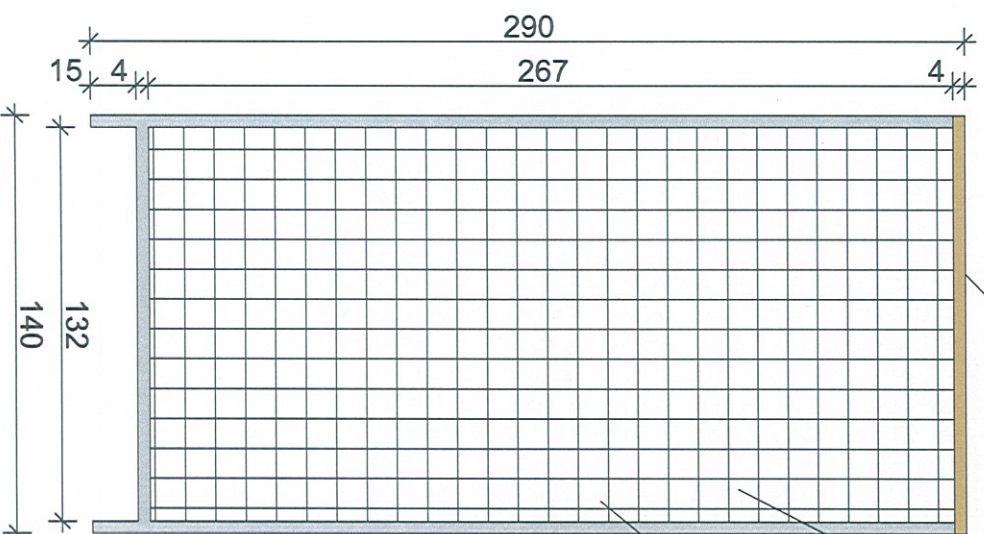

profil z oświetleniem
wbudowanym

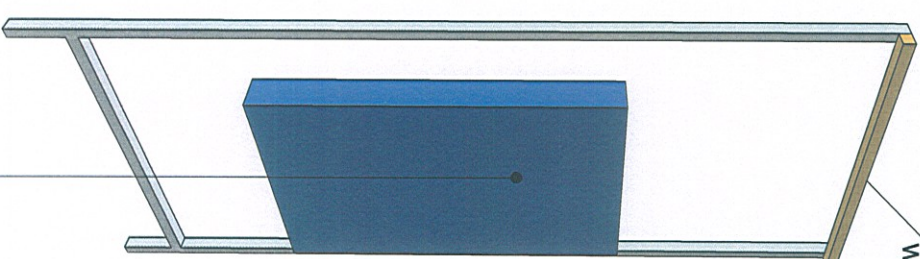

60

PRACE

11



Detail ekspozytor D. 2.5

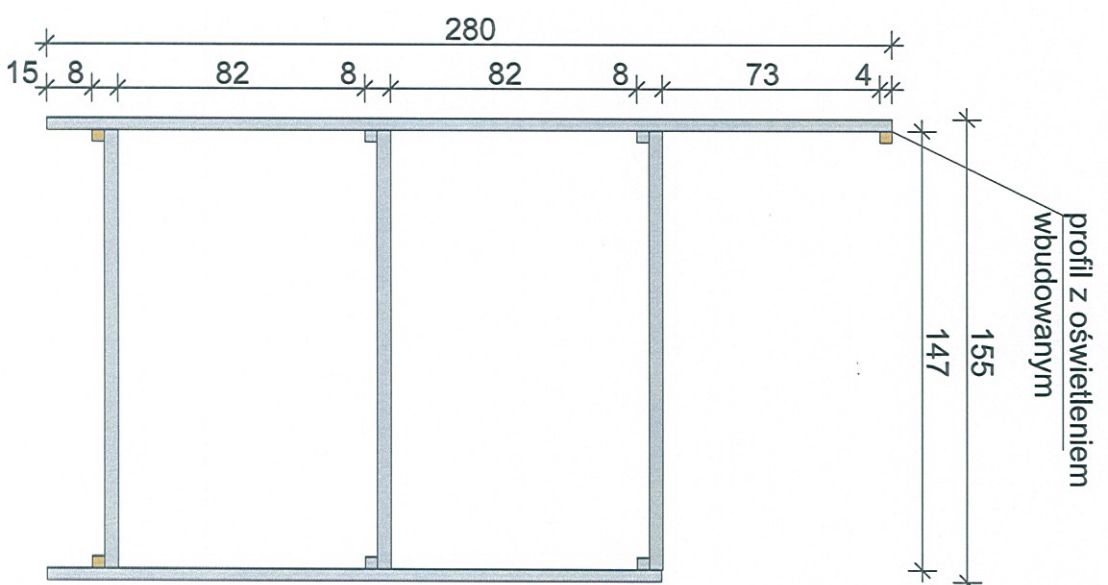
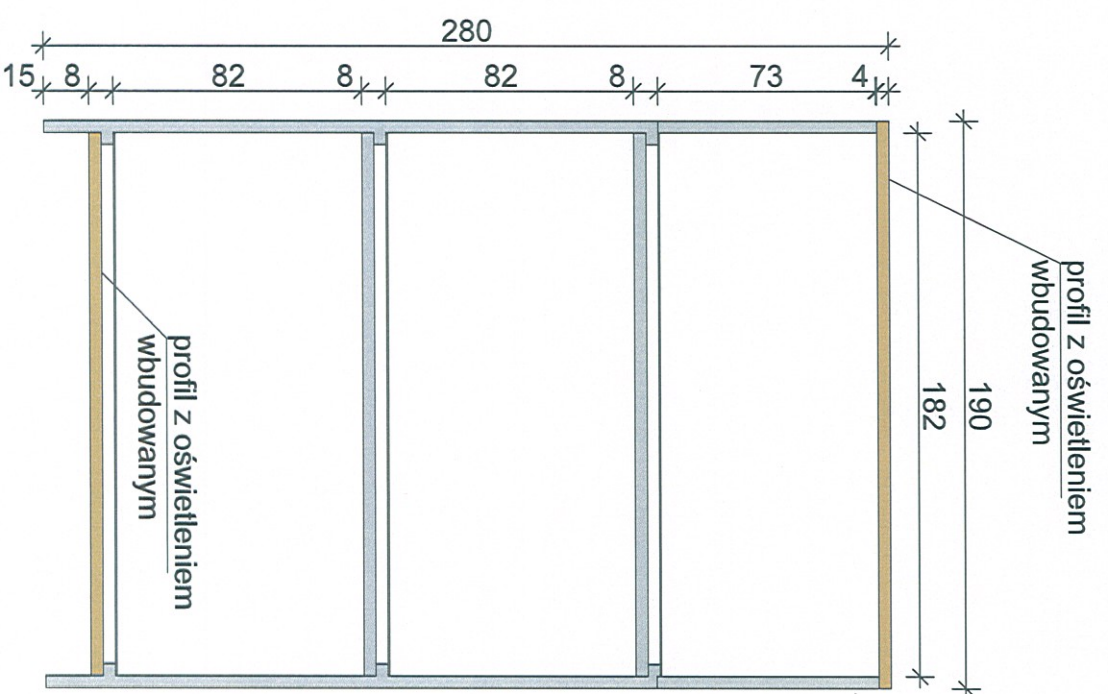
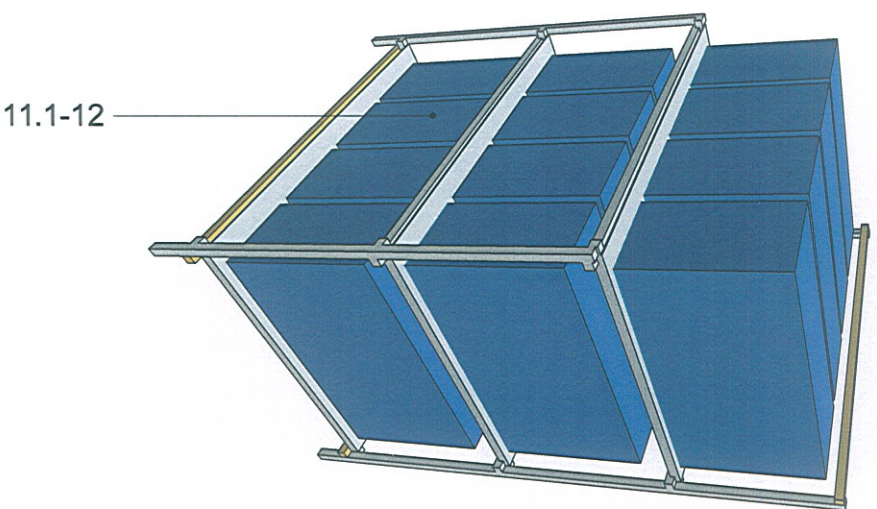
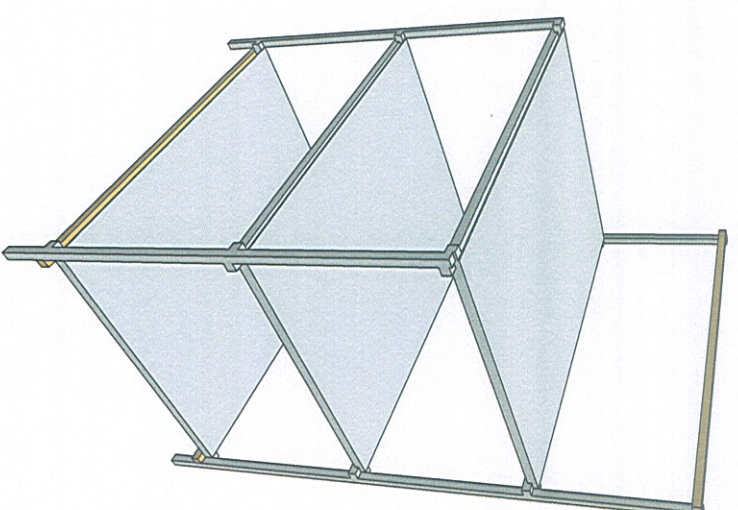
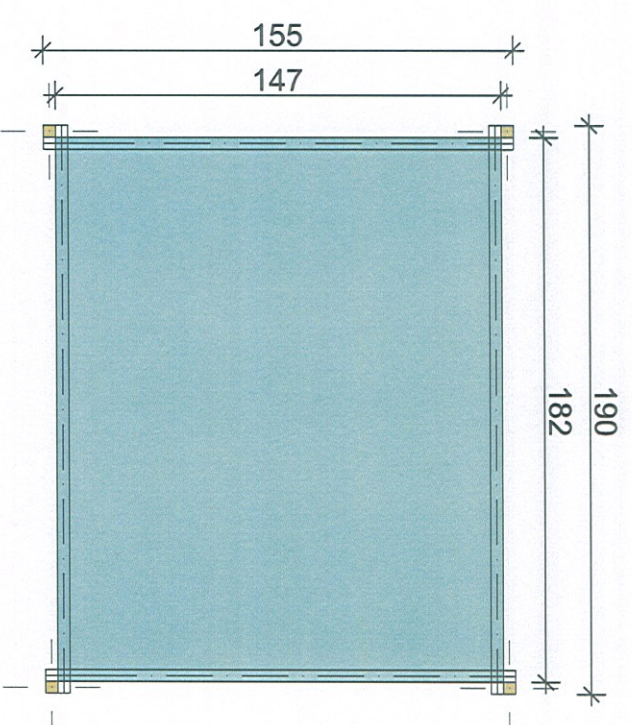

UWAGI
 RYSUNKI DETALICZNE SA UZUPELNIENIEM RZUTÓW I SCHEMATÓW. WYTĄCZNE ARCHITEKTONICZNE SKONFRONTOWAĆ Z PROJEKTAMI BRANŻOWYMI. WYMIARY SPRAWDZIĆ NA BUDOWIE. WYMIARY ODNOSZĄ SIĘ DO WYKOŃCZONYCH POWIERZCHNI.

LEGENDA:

G - PRACE PRZECHOWYWANE W GABLOCIE
 E - OBIEKT WYMAGAJĄCY ZASILANIA ELEKTRYCZNEGO DO EKSPOZYCJI

ŚWIETLÓWKA LED (PATRZ DETAL 02)
 WSZYSTKIE ELEMENTY MALOWAĆ PROSZKOWO NA KOLOR NCS 0505-880G

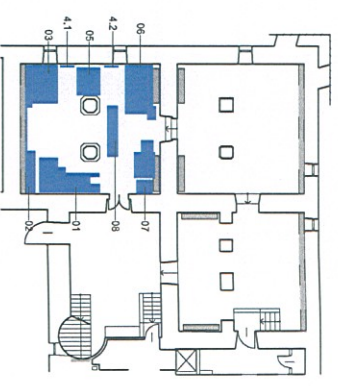

Generalny projektant:

Andrzej Jurkiewicz
 ul. Jaworzyńska 7/2
 00-634 Warszawa



WWW.MA.MA.CDZL.OZ.PL

Investycja:

Adaptacja piwnic Zamku Ujazdowskiego na magazyn Międzynarodowej Kolekcji Sztuki Współczesnej C.S.W Zamek Ujazdowski

Lokalizacja:

Zamek Ujazdowski ul. Jazdów 2 Warszawa

Investor:

Centrum Sztuki Współczesnej - Zamek Ujazdowski ul. Jazdów 2, 00-460 Warszawa

Faza projektu:

PROJEKT WYKONAWCZY

Branża:

ARCHITEKTURA

Projektant:

arch. Andrzej Jurkiewicz MA/014/04
 arch. Przemysław Nowak
 arch. Lech Moczulski
 arch. Agata Krajewska
 arch. Łukasz Łaskawiec
 arch. Anna Samowska
 arch. Magdalena Kredoszyńska

Nazwa rysunku:

REGAŁ 5

data	24.11.2017	nr rewizji	0.00	nr rysunku	2.05
skala	1:500, 1:50, 1:25				

UWAGI

RYСУNKI DETALICZNE SA UZUPELNIENIEM RZUTÓW I SCHEMATÓW. WYTYCZNE ARCHITEKTONICZNE SKONFRONTOWAĆ Z PROJEKTAMI BRANŻOWYMI. WYMIARY SPRAWDZIĆ NA BUDOWIE. WYMIARY ODNOŚZĄ SIĘ DO WYKONCZONYCH POWIERZCHNI.

LEGENDA:

G - PRACE PRZECHOWYWANE W GABLOCIE
E - OBIEKT WYMAGAJĄCY ZASILANIA ELEKTRYCZNEGO DO EKSPOZYCJI

ŚWIETLÓWKA LED (PATRZ DETAL 02)
WSZYSTKIE ELEMENTY MALOWAĆ PROSZKOWO NA KOLOR NCS 0505-880G

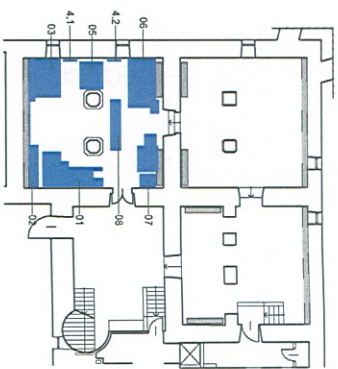

Generalny projektant:

Andrzej Jurkiewicz
ul. Jaworzyńska 7/2
00-634 Warszawa



MIAŁO DZIŁAĆ
WWW.MIAŁO.DZIŁAĆ.PL

Investycja:

Adaptacja piwnic Zamku Ujazdowskiego na magazyn Międzynarodowej Kolekcji Sztuki Współczesnej C.S.W Zamek Ujazdowski

Lokalizacja:

Zamek Ujazdowski ul. Jazdów 2 Warszawa

Investor:

Centrum Sztuki Współczesnej -
Zamek Ujazdowski ul. Jazdów 2,
00-460 Warszawa

Faza projektu:
PROJEKT WYKONAWCZY

Branża:
ARCHITEKTURA

Projektant:
arch. Andrzej Jurkiewicz MA/014/04
arch. Przemysław Nowak
arch. Lech Moczulski
arch. Agata Krajewska
arch. Łukasz Łaskawiec
arch. Anna Samowska
arch. Magdalena Kredoszyńska

Nozwa rysunku:
REGAL 6

data	24.11.2017	nr rewizji	0.00	nr rysunku	2.06A
skala	1:500, 1:50, 1:25				

PRACE

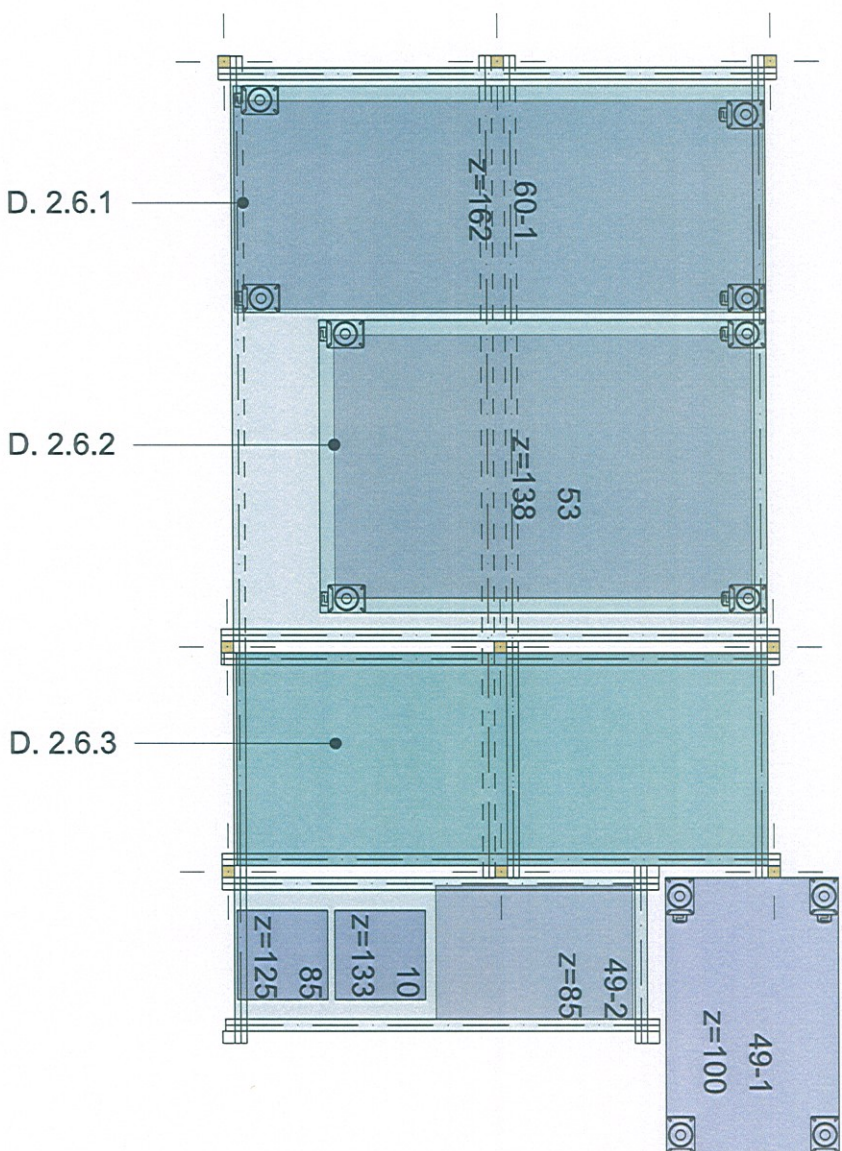
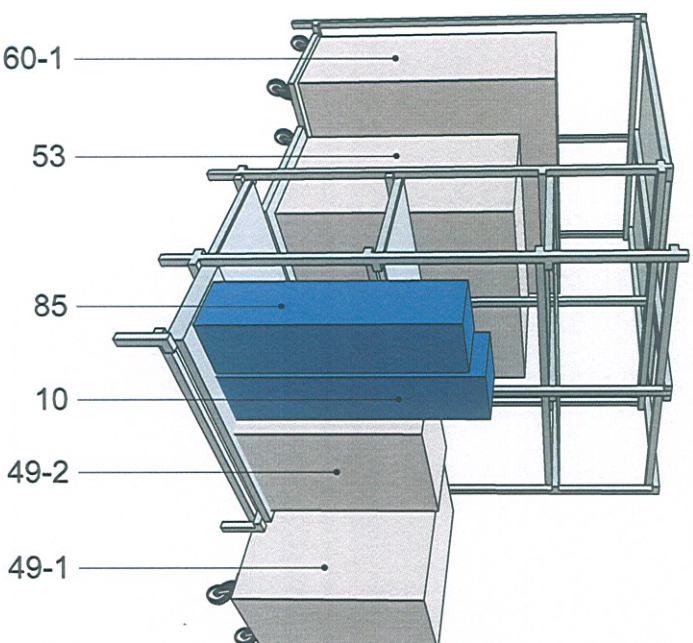

Detail platforma jezdna D. 2.6.1

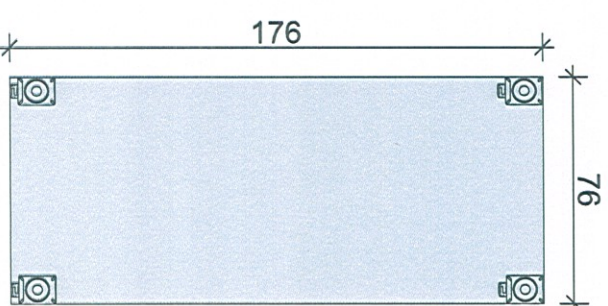

Detail platforma jezdna D. 2.6.2

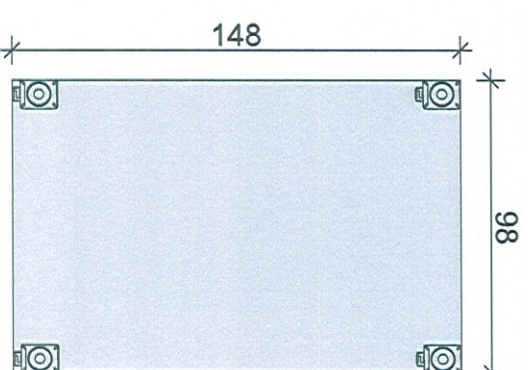

Detail ekspozytor D. 2.6.3

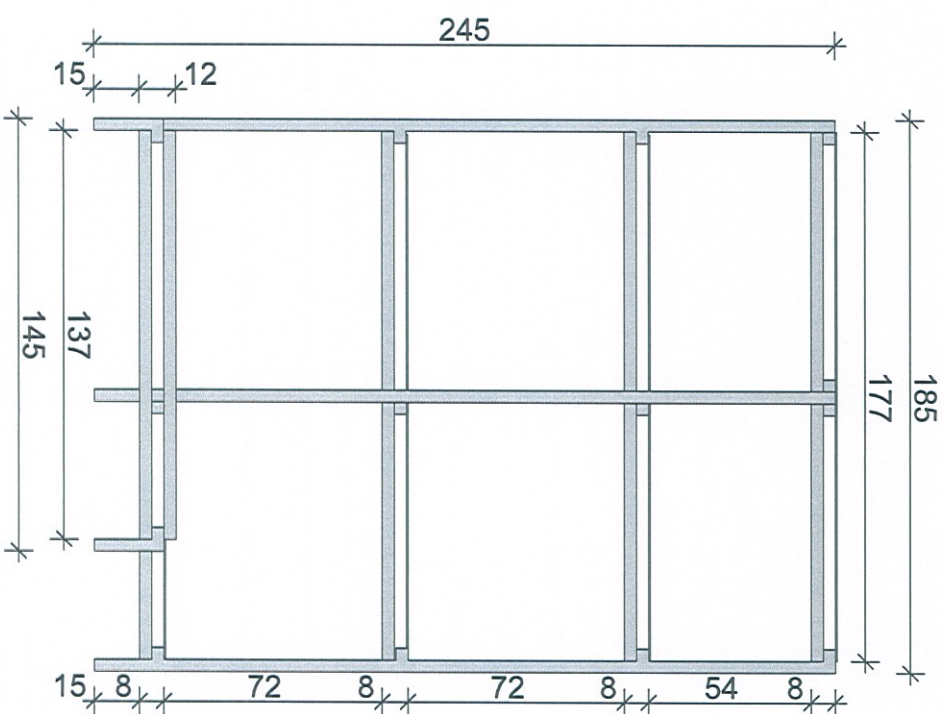
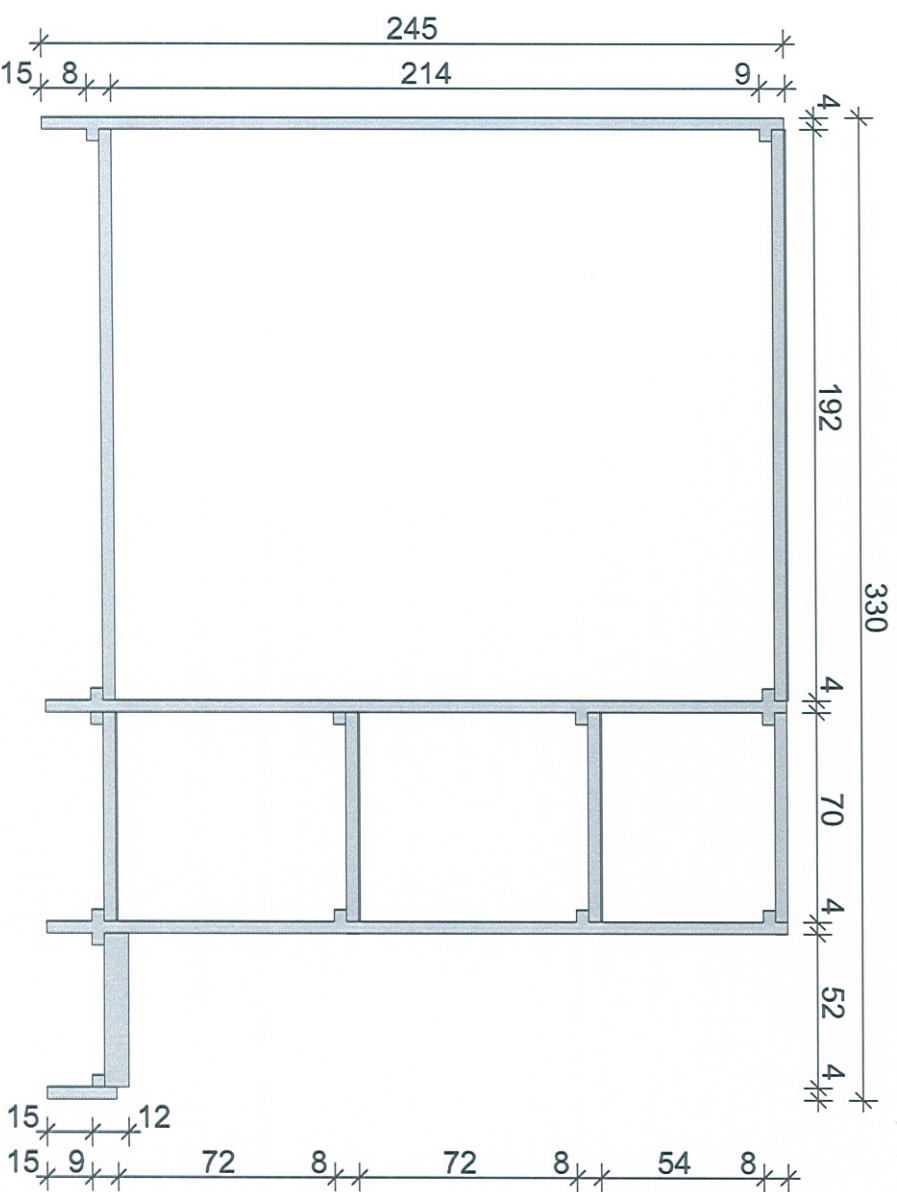
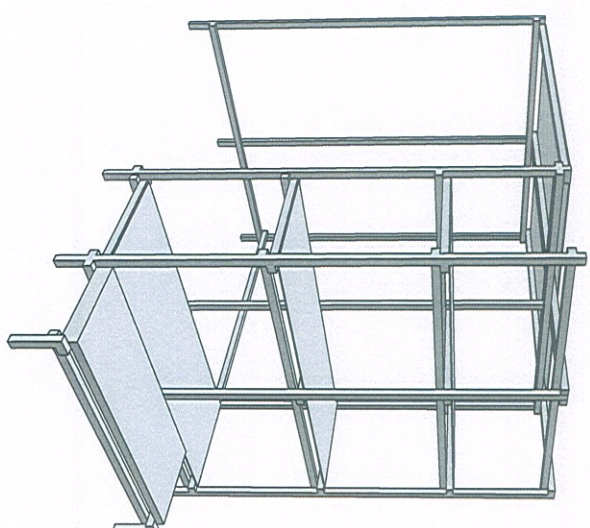
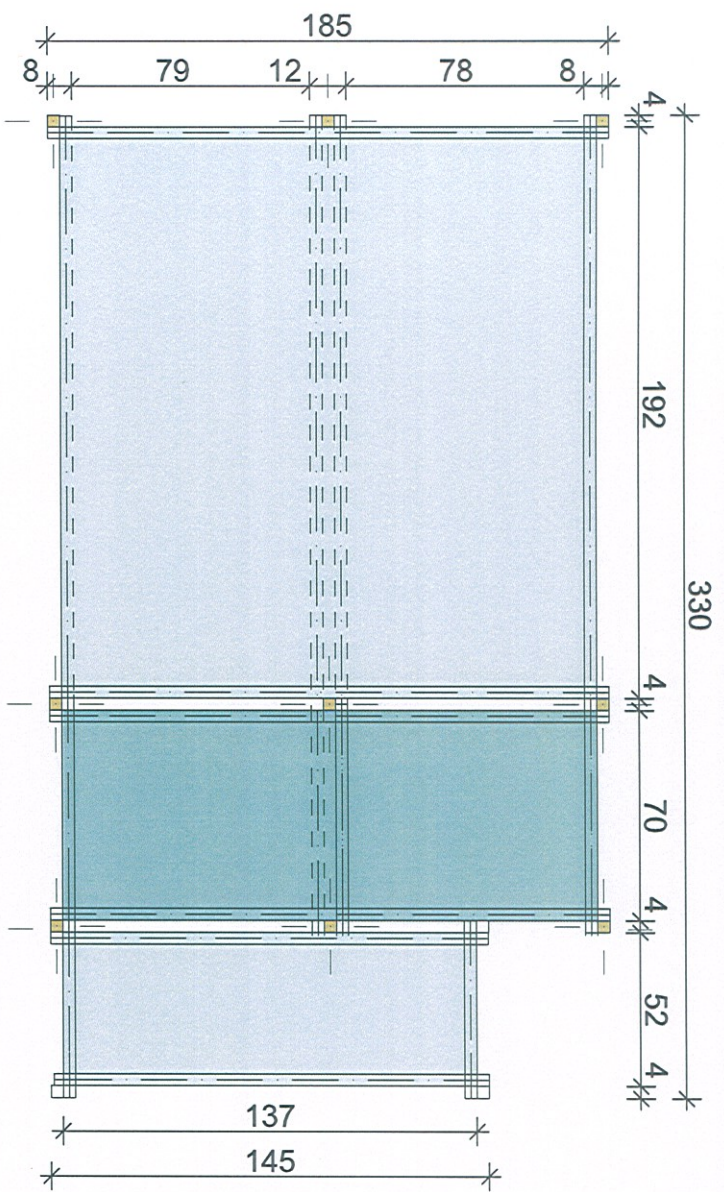

UWAGI
 RYSUNKI DETALICZNE SA UZUPLENNIENIEM RZUTÓW I SCHEMATÓW. WYTYCZNE ARCHYTEKTONICZNE SKONFRONTOWAĆ Z PROJEKTAMI BRANŻOWYMI. WYMIARY SPRAWDZIĆ NA BUDOWIE. WYMIARY ODNOSZĄ SIĘ DO WYKONCZONYCH POWIERZCHNI.

LEGENDA:

G - PRACE PRZECHOWYWANE W GABLOCIE
 E - OBIEKT WYMAGAJĄCY ZASILANIA ELEKTRYCZNEGO DO EKSPOZYCJI

ŚWIETLÓWKA LED (PATRZ DETAL 02)

WSZYSTKIE ELEMENTY MALOWAĆ PROSZKOWO NA KOLOR NCS 0505-B80G

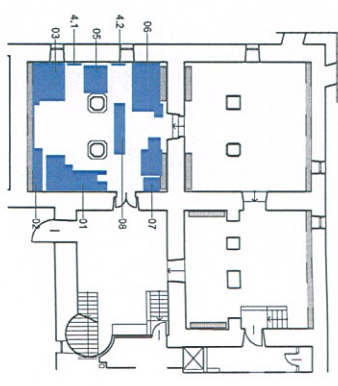

Generalny projektant:

Andrzej Jurkiewicz
 ul. Jaworzynska 712
 00-634 Warszawa



MILWAODZI LUDZIE
 WWW.MILWAODZI.LUDZIE.COM

Investycja:

Adaptacja piwnic Zamku Ujazdowskiego na magazyn Międzynarodowej Kolekcji Sztuki Współczesnej C.S.W Zamek Ujazdowski

Lokalizacja:

Zamek Ujazdowski ul. Jazdów 2 Warszawa

Investor:

Centrum Sztuki Współczesnej -
 Zamek Ujazdowski ul. Jazdów 2,
 00-460 Warszawa

Faza projektu:

PROJEKT WYKONAWCZY

Bronźo:

ARCHITEKTURA

Projektant:

arch. Andrzej Jurkiewicz MA/014/04

arch. Przemysław Nowak

arch. Lech Moczulski

arch. Agata Krajewska

arch. Łukasz Łaskawiec

arch. Anna Samowska

arch. Magdalena Kredoszyńska

Nazwa rysunku:

REGAL 6

data 24.11.2017

nr rewizji

skala 1:500, 1:50, 1:25

0.00

nr rysunku 2.06B

UWAGI

RYСУNKI DETALICZNE SA UZUPEŁNIENIEM RZUTÓW I SCHEMATÓW. WYTYCZNE ARCHYTEKTONICZNE SKONFRONTOWAĆ Z PROJEKTAMI BRANŻOWYMI. WYMIARY SPRAWDZIĆ NA BUDOWIE. WYMIARY ODNOSZĄ SIĘ DO WYKONCZONYCH POWIERZCHNI.

LEGENDA:

G - PRACE PRZECHOWYWANE W GABLOCIE
E - OBIEKT WYMAGAJĄCY ZASILANIA ELEKTRYCZNEGO DO EKSPOZYCJI

ŚWIETLÓWKA LED (PATRZ DETAL 02)
WSZYSTKIE ELEMENTY MALOWAĆ PROSZKOWO NA KOLOR NCS 0505-B80G

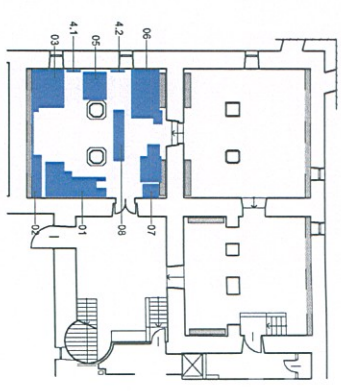

PRACE

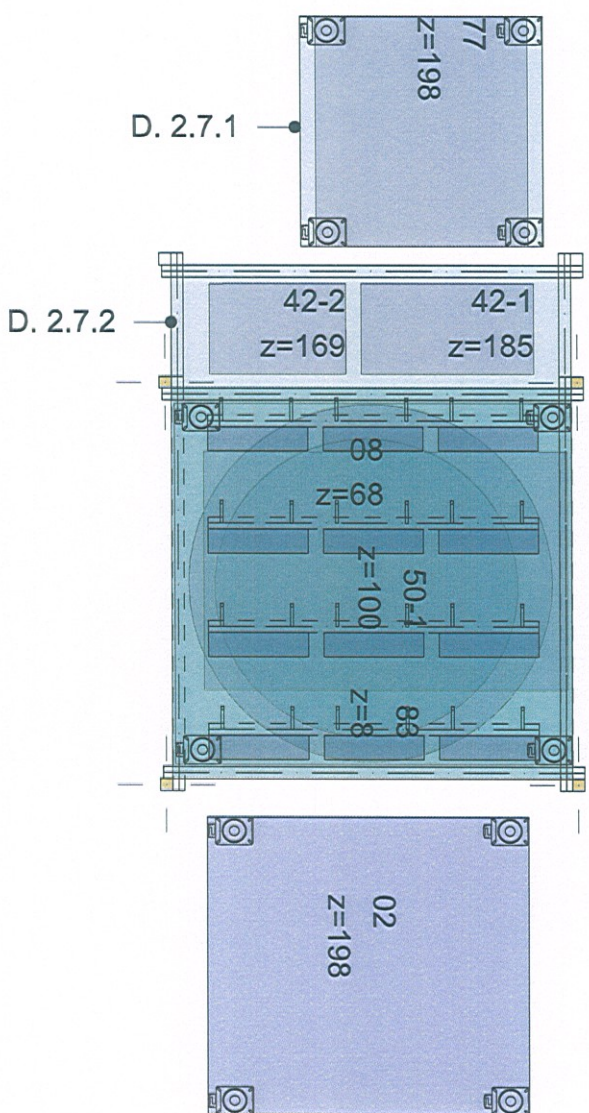
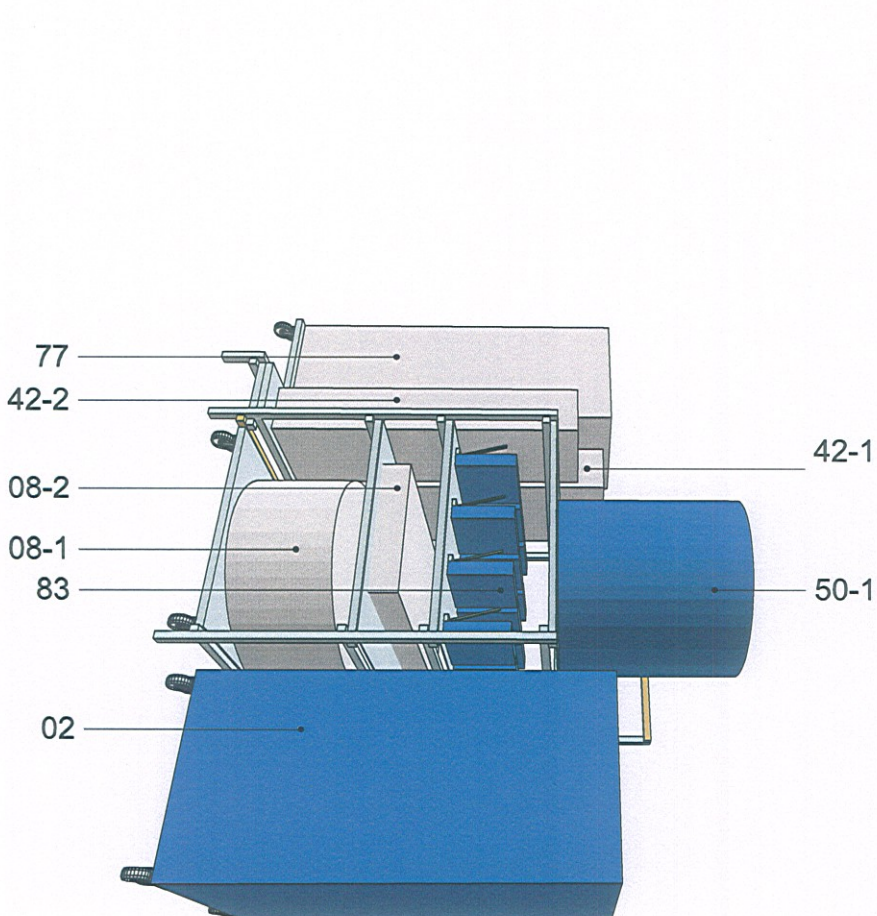
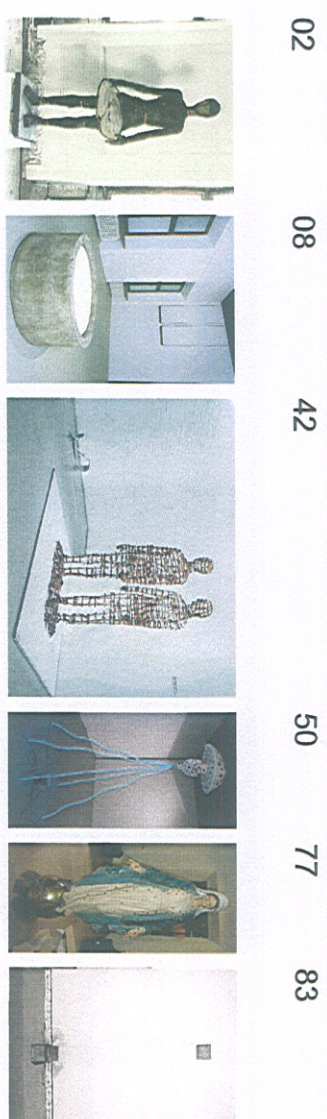

Generálny projektant:

Andrzej Jurkiewicz
ul. Jaworzyńska 7/2
00-634 Warszawa



MILWAJOWI LUDZE
WWW.MILWAJOWI.LUDZE.COM

Investycja:

Adaptacja piwnic Zamku Ujazdowskiego na magazyn Międzynarodowej Kolekcji Sztuki Współczesnej C.S.W. Zamek Ujazdowski

Lokalizacja:

Zamek Ujazdowski ul. Jazdów 2 Warszawa

Investor:

Centrum Sztuki Współczesnej -
Zamek Ujazdowski ul. Jazdów 2,
00-460 Warszawa

Faza projektu:
PROJEKT WYKONAWCZY

Branda:
ARCHITEKTURA

Projektant:
arch. Andrzej Jurkiewicz MA/014/04
arch. Przemysław Nowak
arch. Lech Moczulski
arch. Agata Krajewska
arch. Łukasz Łaskawiec
arch. Anna Samowska
arch. Magdalena Kredoszyńska

Nazwa rysunku:
REGAŁ 7

data	24.11.2017	nr rewizji	nr rysunku
		0.00	2.07A
skala	1:500, 1:50, 1:25		

Detail platforma jezdnia D. 2.7.1

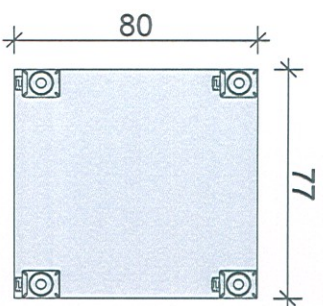

Detail ekspozytor D. 2.7.2

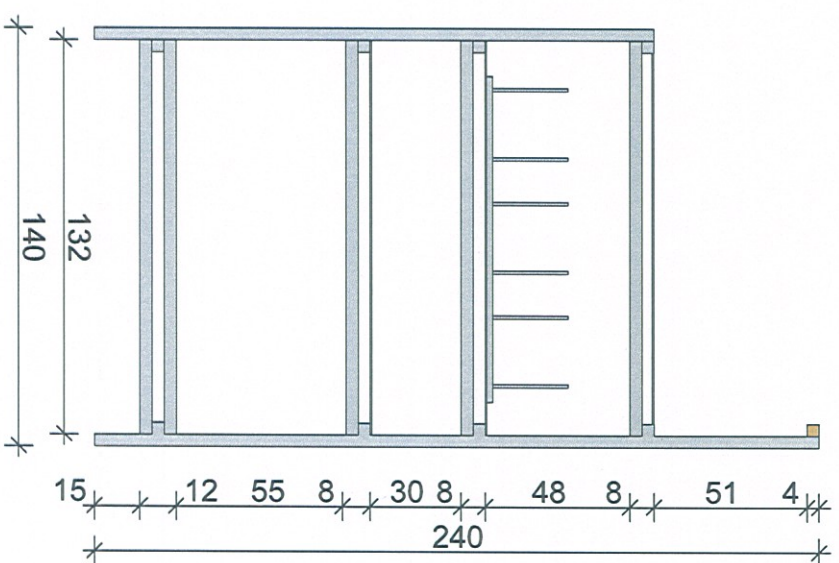
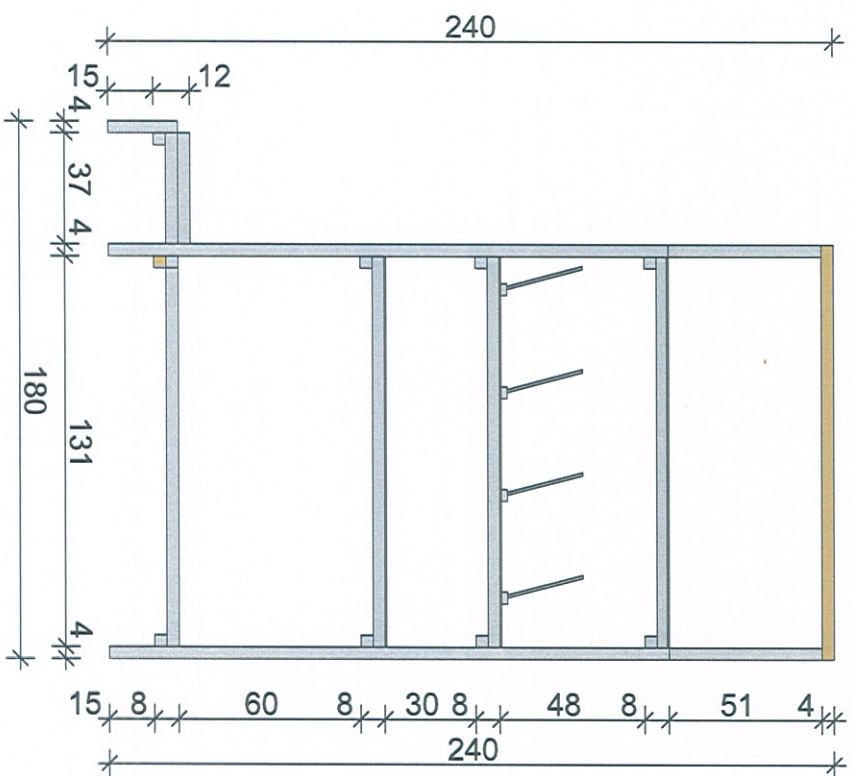
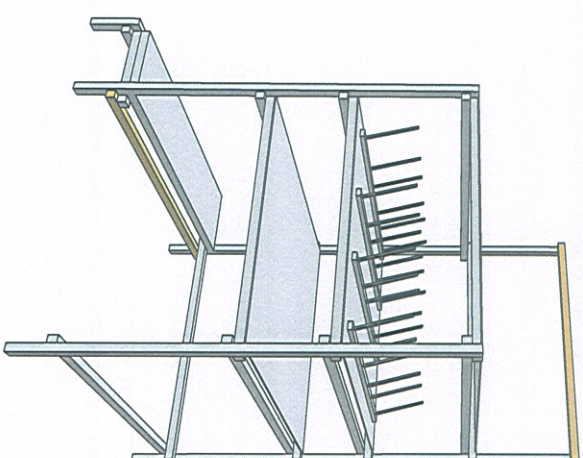
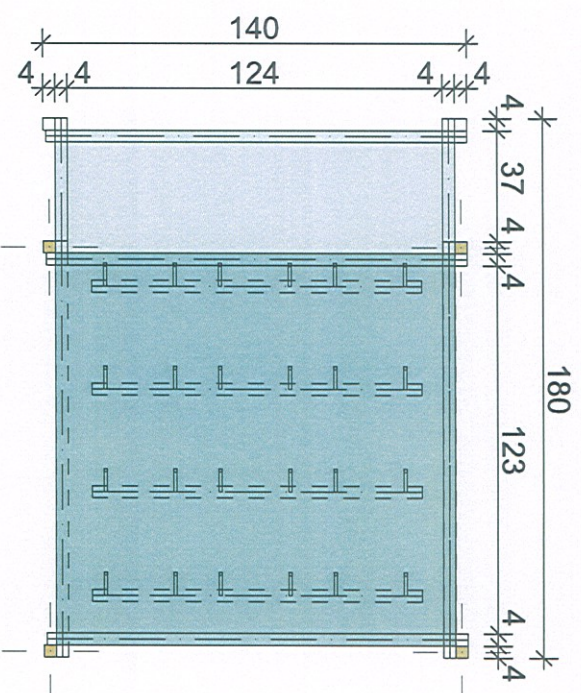

UWAGI

RYSUNKI DETALICZNE SA UZUPLENINIEM RZUTÓW I SCHEMATÓW. WYTYCZNE ARCHITEKTONICZNE SKONFRONTOWAĆ Z PROJEKTAMI BRANŻOWYMI. WYMIARY SPRAWDZIĆ NA BUDOWIE. WYMIARY ODNOSZA SIĘ DO WYKONCZONYCH POWIERZCHNI.

LEGENDA:

G - PRACE PRZECHOWYWANE W GABLOCIE
E - OBIEKT WYMAGAŁY ZASILANIA ELEKTRYCZNEGO DO EKSPOZYCJI

ŚWIETŁÓWKA LED (PATRZ DETAL 02)
WSZYSTKIE ELEMENTY MALOWAĆ PROSZKOWO NA KOLOR NCS 0505-B80G

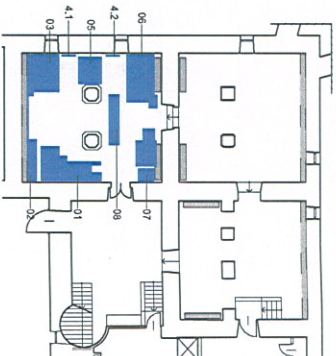

Generálny projektant:

Andrzej Jurkiewicz
ul. Jaworzyńska 712
00-634 Warszawa



MIAŁO POCODI LUDZE
WWW.MIAŁOPOCUDI.LUDZE.COM

Investycja:

Adaptacja piwnic Zamku Ujazdowskiego na magazyn Międzynarodowej Kolekcji Sztuki Współczesnej C. S. W. Zamek Ujazdowski

Lokalizacja:

Zamek Ujazdowski ul. Jazdów 2 Warszawa

Investor:

Centrum Sztuki Współczesnej - Zamek Ujazdowski ul. Jazdów 2, 00-460 Warszawa

Faza projektu:
PROJEKT WYKONAWCZY

Branża:
ARCHITEKTURA

Projektant:
arch. Andrzej Jurkiewicz MA/014/04
arch. Przemysław Nowak
arch. Lech Moczulski
arch. Agata Krajewska
arch. Łukasz Łaskawiec
arch. Anna Samowska
arch. Magdalena Kredoszyńska

Nazwa rysunku:
REGAL 7

data	24.11.2017	nr rewizji	0.00	nr rysunku	2.07B
skala	1:500, 1:50, 1:25				

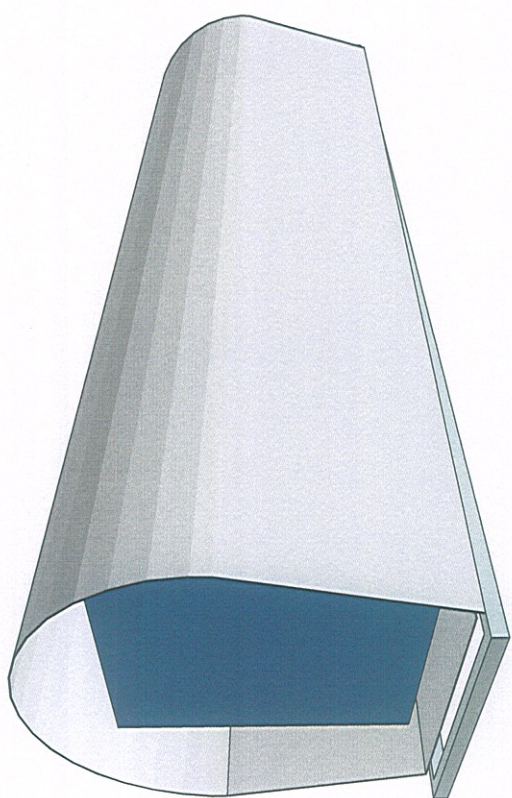
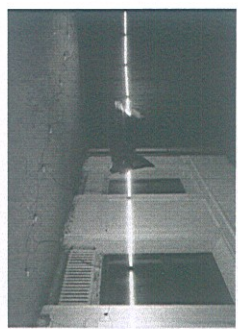

Detail ekspozytor D. 2.8

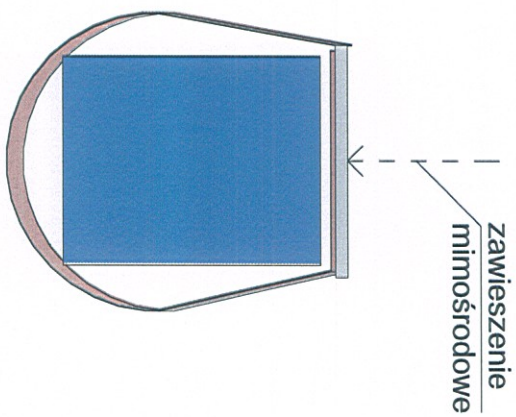
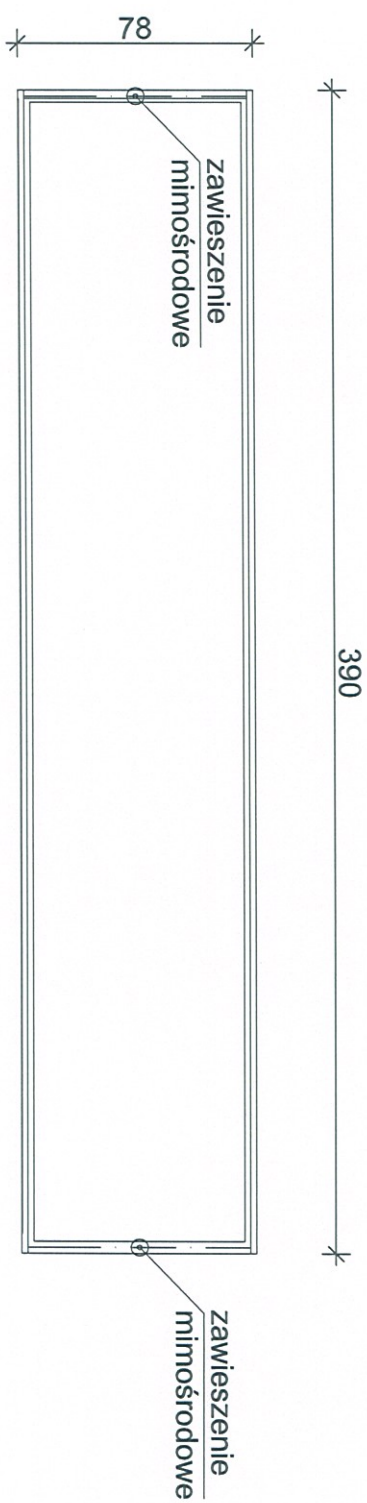

UWAGI
 RYSUNKI DETALICZNE SA UZUPLENINIEM RZUTÓW I SCHEMATÓW. WYTYCZNE ARCHITEKTONICZNE SKONFRONTOWAĆ Z PROJEKTAMI BRANŻOWYMI. WYMIARY SPRAWDZIĆ NA BUDOWIE. WYMIARY ODNOSZĄ SIĘ DO WYKONCZONYCH POWIERZCHNI.

LEGENDA:

G - PRACE PRZECHOWYWANE W GABLOCIE
 E - OBIEKT WYMAGAJĄCY ZASILANIA ELEKTRYCZNEGO DO EKSPOZYCJI

ŚWIETLÓWKA LED (PATRZ DETAL 02)
 WSZYSTKIE ELEMENTY MALOWAĆ PROSZKOWO NA KOLOR NCS 0505-B80G

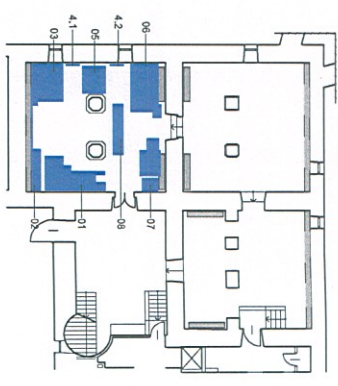

Generalny projektant:

Andrzej Jurkiewicz
 ul. Jaworzynska 712
 00-634 Warszawa



Investycja:

Adaptacja piwnic Zamku Ujazdowskiego na magazyn Międzynarodowej Kolekcji Sztuki Współczesnej C.S.W. Zamek Ujazdowski

Lokalizacja:

Zamek Ujazdowski ul. Jazdów 2 Warszawa

Investor:

Centrum Sztuki Współczesnej -
 Zamek Ujazdowski ul. Jazdów 2,
 00-460 Warszawa

Faza projektu:

PROJEKT WYKONAWCZY

Branża:

ARCHITEKTURA

Projektant:

arch. Andrzej Jurkiewicz MA/014/04
 arch. Przemysław Nowak
 arch. Lech Moczulski
 arch. Agata Krajewska
 arch. Łukasz Łaskawiec
 arch. Anna Samowska
 arch. Magdalena Kredoszyńska

Nazwa rysunku:

REGAŁ 8

data	24.11.2017	nr rewizji	0.00	nr rysunku	02.08
skala	1:500, 1:50, 1:25				

UWAGI

RYСУNKI DETALICZNE SA UZUPEŁNIENIEM RZUTÓW I SCHEMATÓW. WYTYCZNE ARCHYTEKTONICZNE SKONFRONTOWAĆ Z PROJEKTAMI BRANŻOWYMI. WYMIARY SPRAWDZIĆ NA BUDOWIE. WYMIARY ODNOSZĄ SIĘ DO WYKONCZONYCH POWIERZCHNI.

LEGENDA:

G - PRACE PRZECHOWYWANE W GABLOCIE
E - OBIEKT WYMAGAJĄCY ZASILANIA ELEKTRYCZNEGO DO EKSPOZYCJI

ŚWIEŁÓWKA LED (PATRZ DETAL 02)

WSZYSTKIE ELEMENTY MALOWAĆ PROSZKOWO NA KOLOR MCS 0505-B80G

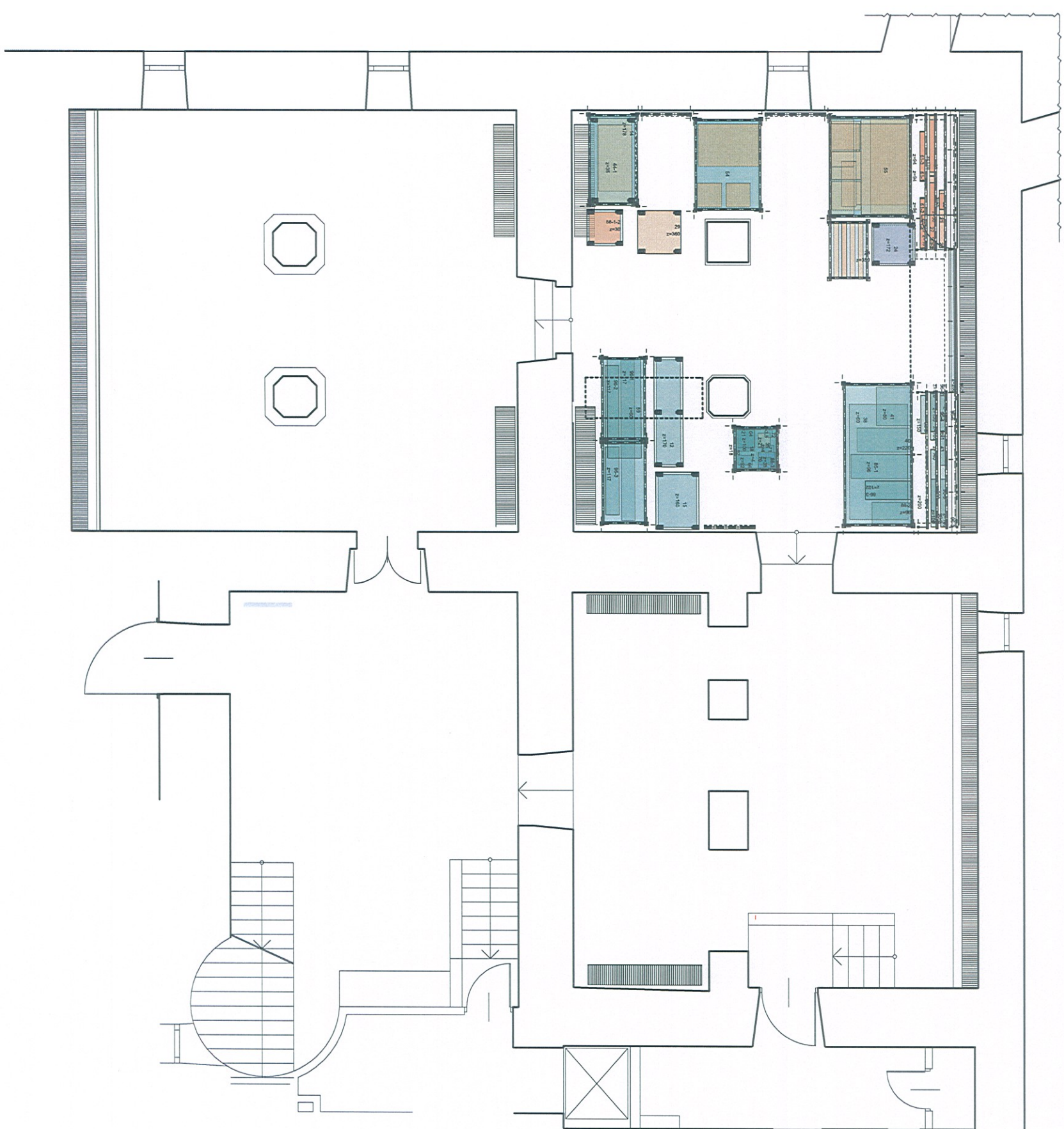
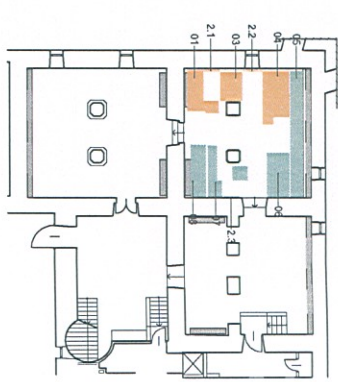

Generalny projektant:

Andrzej Jurkiewicz
ul. Jaworzyńska 7/2
00-634 Warszawa



MAI WŁOZIŃSKI
WWW.MAIWLOZINSKI.COM

Inwestycja:

Adaptacja piwnic Zamku Ujazdowskiego na magazyn Międzynarodowej Kolekcji Sztuki Współczesnej C.S.W.Zamek Ujazdowski

Lokalizacja:

Zamek Ujazdowski ul. Jazdów 2 Warszawa

Inwestor:

Centrum Sztuki Współczesnej -
Zamek Ujazdowski ul. Jazdów 2,
00-460 Warszawa

Faza projektu:
PROJEKT WYKONAWCZY

Branża:
ARCHITEKTURA

Projektant:
arch. Andrzej Jurkiewicz MA/014/04
arch. Przemysław Nowak
arch. Lech Moczulski
arch. Agata Krajewska
arch. Łukasz Łaskawiec
arch. Anna Sarnowska
arch. Magdalena Kredoszyńska

Nazwa rysunku:
SALA 3

data	24.11.2017	nr rysunku	3.00A
nr rewizji	0.00	nr rysunku	
skala	1:500 1:100		

UWAGI

RYСУNKI DETALICZNE SA UZUPELNIENIEM RZUTÓW I SCHEMATÓW. WYTYCZNE ARCHITEKTONICZNE SKONFRONTOWAĆ Z PROJEKTAMI BRANŻOWYMI. WYMIARY SPRAWDZIĆ NA BUDOWIE. WMIARY ODNOSZA SIĘ DO WYKONCZONYCH POWIERZCHNI.

LEGENDA:

G - PRACE PRZECHOWYWANE W GABLOCIE
E - OBIEKT WYMAGAJĄCY ZASILANIA ELEKTRYCZNEGO DO EKSPOZYCJI

ŚWIETŁÓWKA LED (PATRZ DETAL 02)
WSZYSTKIE ELEMENTY MALOWAĆ PROSZKOWO NA KOLOR NCS 0505-B80G

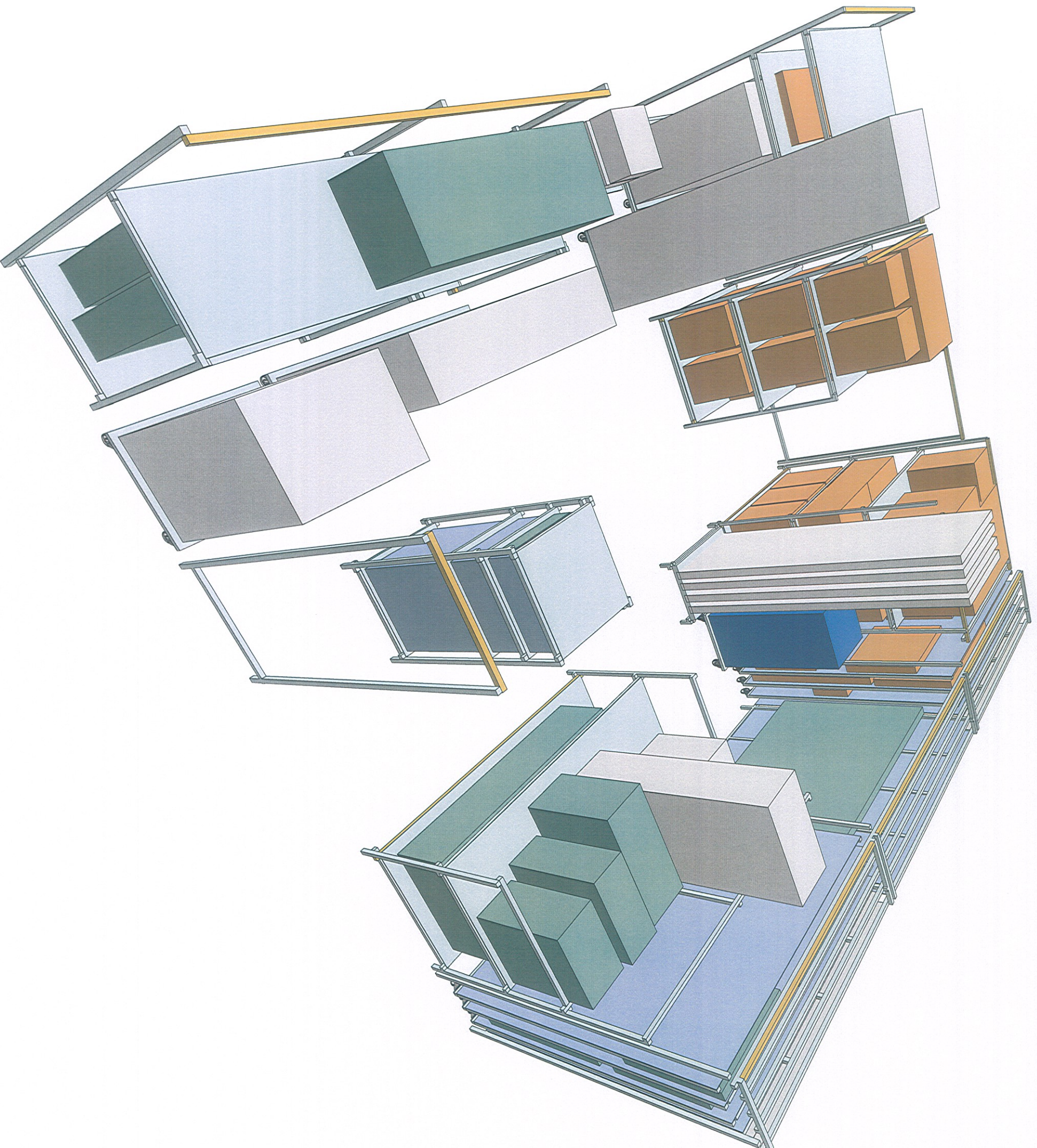
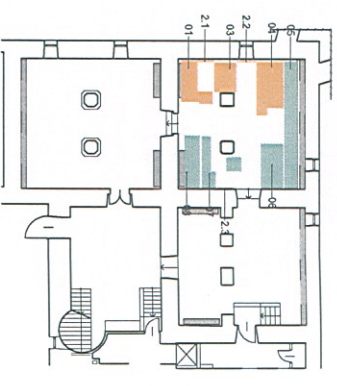

Generalny projektant:

Andrzej Jurkiewicz
ul. Jawozińska 7/2
00-634 Warszawa



MILY POCZYTUJE
WWW.MILY.POCZYTUJE.COM

Investycja:

Adaptacja piwnic Zamku Ujazdowskiego na magazyn Międzynarodowej Kolekcji Sztuki Współczesnej C.S.W. Zamek Ujazdowski

Lokalizacja:

Zamek Ujazdowski ul. Jazdów 2 Warszawa

Investor:

Centrum Sztuki Współczesnej -
Zamek Ujazdowski ul. Jazdów 2,
00-460 Warszawa

Faza projektu:

PROJEKT WYKONAWCZY

Brzoza:

ARCHITEKTURA

Projektant:

arch. Andrzej Jurkiewicz MA/014/04
arch. Przemysław Nowak
arch. Lech Moczulski
arch. Agata Krajewska
arch. Łukasz Łaskawiec
arch. Anna Samowska
arch. Magdalena Kredoszyńska

Nazwa rysunku:

SALA 3

data	24.11.2017	nr rewizji	0.00	nr rysunku	3.00B
skala	1:50, 1:500				

UWAGI

RYСУNKI DETALICZNE SA UZUPENNIENIEM
RZUTÓW I SCHEMATÓW. WYTYCZNE
ARCHITEKTONICZNE SKONFRONTOWAĆ
Z PROJEKTAMI BRANŻOWYMI. WYMIARY
SPRAWDZIĆ NA BUDOWIE. WYMIARY
ODNOŚNĄ SIĘ DO WYKONCZONYCH
POWIERZCHNI.

LEGENDA:

G - PRACE PRZECHOWYWANE W GABLOCIE
E - OBIEKT WYMAGAŁY ZASILANIA
ELEKTRYCZNEGO DO EKSPOZYCJI

ŚWIETŁÓWKA LED (PATRZ DETAL 02)

WSZYSTKIE ELEMENTY MALOWAĆ
PROSZKOWO NA KOLOR NCS 0505-
B80G

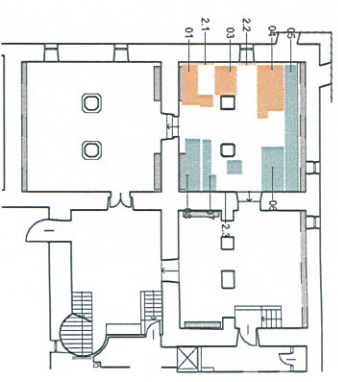

Generalny projektant:

Andrzej Jurkiewicz
ul. Jaworzyńska 7/2
00-634 Warszawa



Inwestycja:

Adaptacja piwnic Zamku Ujazdowskiego na magazyn
Międzynarodowej Kolekcji Sztuki Współczesnej
C.S. W Zamku Ujazdowski

Lokalizacja:

Zamek Ujazdowski ul. Jazdów 2 Warszawa

Inwestor:

Centrum Sztuki Współczesnej -
Zamek Ujazdowski ul. Jazdów 2,
00-460 Warszawa

Faza projektu:

PROJEKT WYKONAWCZY

Branża:

ARCHITEKTURA

Projektant:

arch. Andrzej Jurkiewicz MA/014/04
arch. Przemysław Nowak
arch. Lech Moczulski
arch. Agata Krajewska
arch. Łukasz Łaskawiec
arch. Anna Samowska
arch. Magdalena Kredoszyńska

Nazwa rysunku:

SALA 3

data 24.11.2017

nr rewizji

nr rysunku

skala 1:500,
1:50

0.00

3.00C

UWAGI

RYСУNKI DETALICZNE SA UZUPELNIENIEM RZUTÓW I SCHEMATÓW. WYTYCZNE ARCHITEKTONICZNE SKONFRONTOWAĆ Z PROJEKTAMI BRANŻOWYMI. WYMIARY SPRAWDZIĆ NA BUDOWIE. WYMIARY ODNOSZĄ SIĘ DO WYKOŃCZONYCH POWIERZCHNI.

LEGENDA:

G - PRACE PRZECHOWYWANE W GABLOCIE
 E - OBIEKT WYMAGAJĄCY ZASILANIA ELEKTRYCZNEGO DO EKSPOZYCJI

ŚWIE TLÓWKA LED (PATRZ DETAL 02)
 WSZYSTKIE ELEMENTY MALOWAĆ PROSZKOWO NA KOLOR NCS 0505-B80G

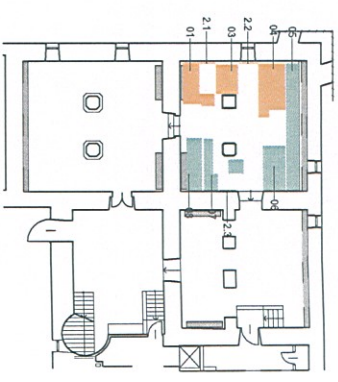

PRACE

14	29	44	88
----	----	----	----

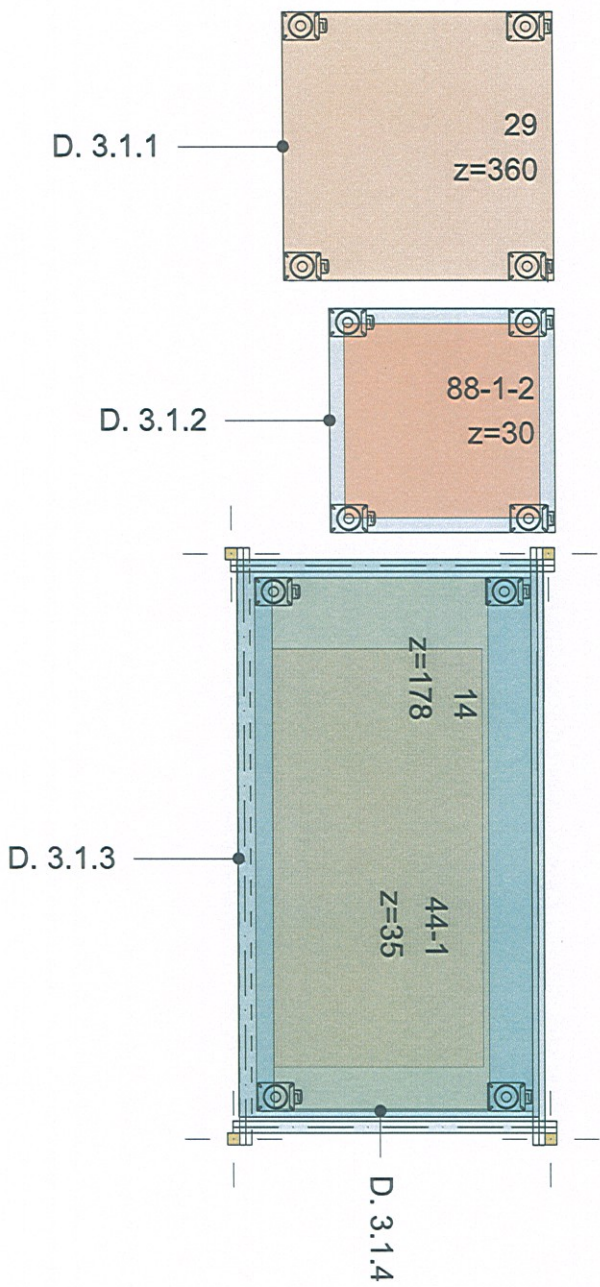
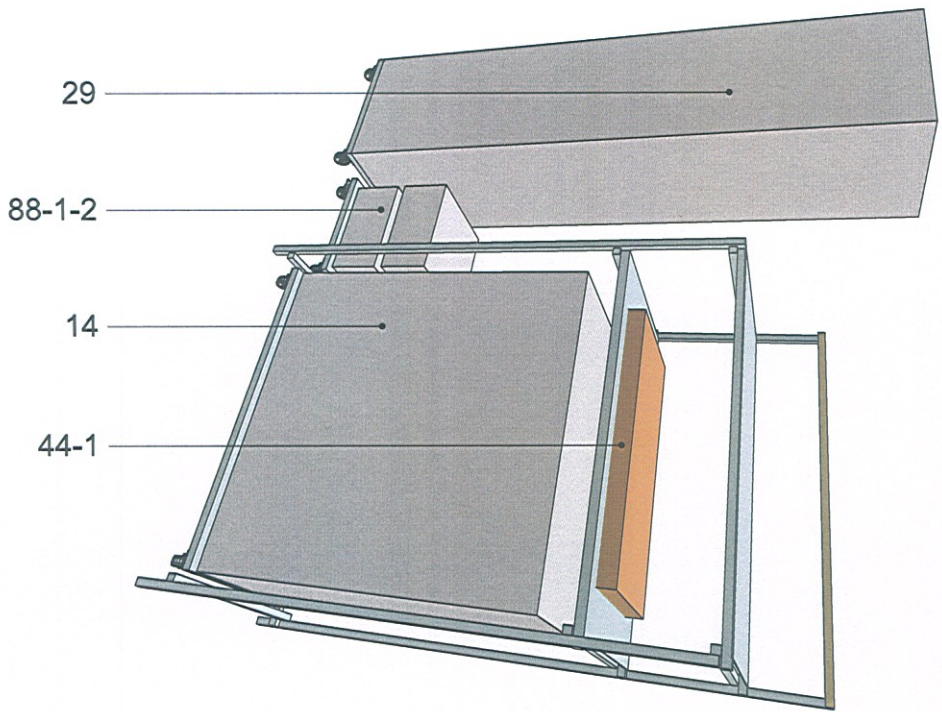

Generalny projektant: Andrzej Jurkiewicz ul. Jaworzyńska 7/2 00-634 Warszawa					
Inwestycja: Adaptacja piwnic Zamku Ujazdowskiego na magazyn Międzynarodowej Kolekcji Sztuki Współczesnej C.S.W Zamku Ujazdowski					
Lokalizacja: Zamek Ujazdowski ul. Jazdów 2 Warszawa					
Inwestor: Centrum Sztuki Współczesnej - Zamek Ujazdowski ul. Jazdów 2, 00-460 Warszawa					
Faza projektu: PROJEKT WYKONAWCZY					
Branża: ARCHITEKTURA					
Projektant: arch. Andrzej Jurkiewicz MA/014/04 arch. Przemysław Nowak arch. Lech Moczulski arch. Agata Krajewska arch. Łukasz Łaskawiec arch. Anna Samowska arch. Magdalena Kredoszyńska					
Nazwa rysunku: REGAL 1					
data	24.11.2017	nr rewizji	0.00	nr rysunku	3.01A
skala	1:500, 1:50, 1:25				

UWAGI

RYSUNKI DETALICZNE SA UZUPEENIENIEM RZUTÓW I SCHEMATÓW. WYTYCZNE ARCHITEKTONICZNE SKONFRONTOWAĆ Z PROJEKTAMI BRANŻOWYMI. WYMIARY SPRAWDZIĆ NA BUDOWIE. WYMIARY ODNOSZĄ SIĘ DO WYKONCZONYCH POWIERZCHNI.

LEGENDA:

G - PRACE PRZECHOWYWANE W GABLOCIE
E - OBIEKT WYMAGAJĄCY ZASILANIA ELEKTRYCZNEGO DO EKSPOZYCJI

ŚWIETLIÓWKA LED (PATRZ DETAL 02)

WSZYSTKIE ELEMENTY MALOWAĆ PROSZKOWO NA KOLOR NCS 0505-B80G

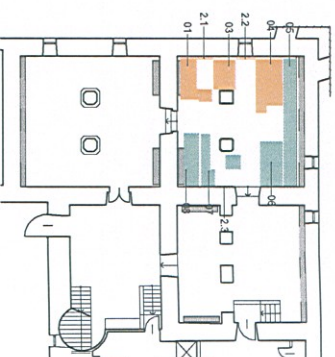

Generalny projektant:

Andrzej Jurkiewicz
ul. Jaworzyńska 7/2
00-634 Warszawa



MIL MŁODZI ŁOŻE
WWW.MMLM.CO.PL/LOZE.COM

Investycja:

Adaptacja piwnic Zamku Ujazdowskiego na magazyn Międzynarodowej Kolekcji Sztuki Współczesnej C.S.W. Zamek Ujazdowski

Lokalizacja:

Zamek Ujazdowski ul. Jazdów 2 Warszawa

Investor:

Centrum Sztuki Współczesnej - Zamek Ujazdowski ul. Jazdów 2, 00-460 Warszawa

Faza projektu:

PROJEKT WYKONAWCZY

Brzoza:

ARCHITEKTURA

Projektant:

arch. Andrzej Jurkiewicz MA/014/04
arch. Przemysław Nowak
arch. Lech Moczulski
arch. Agata Krajewska
arch. Łukasz Łaskawiec
arch. Anna Samowska
arch. Magdalena Kredoszyńska

Nazwa rysunku:

REGAŁ 1

data	24.11.2017	nr rewizji	0.00	nr rysunku	3.01B
skala	1:500, 1:25				

Detal platforma jezdna D. 3.1.1

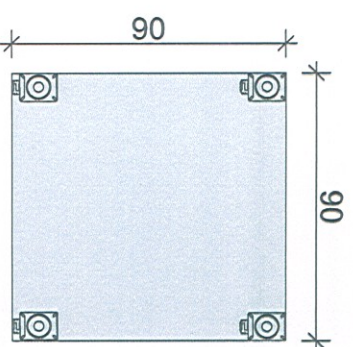

Detal platforma jezdna D. 3.1.2

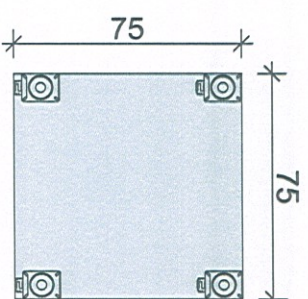

Detal platforma jezdna D. 3.1.3

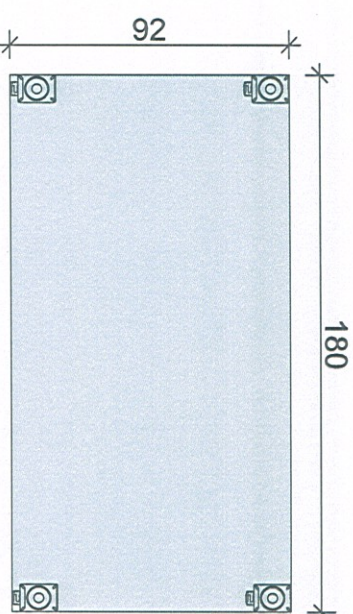

Detal ekspozytor D. 3.1.4

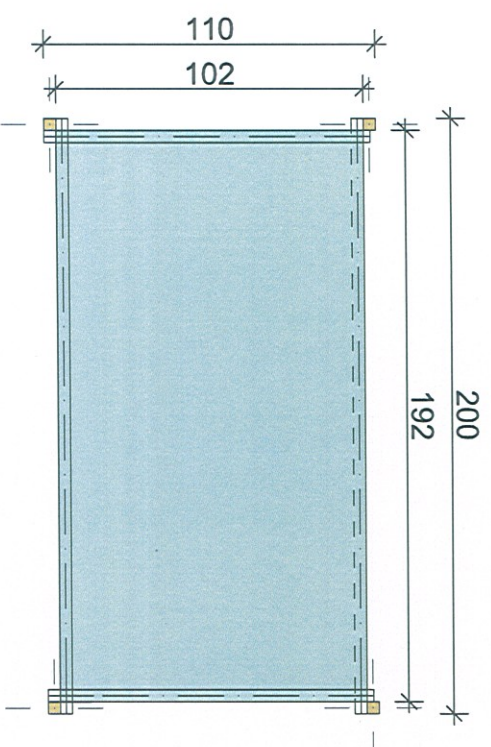

profil z oświetleniem
wbudowanym

profil z oświetleniem
wbudowanym

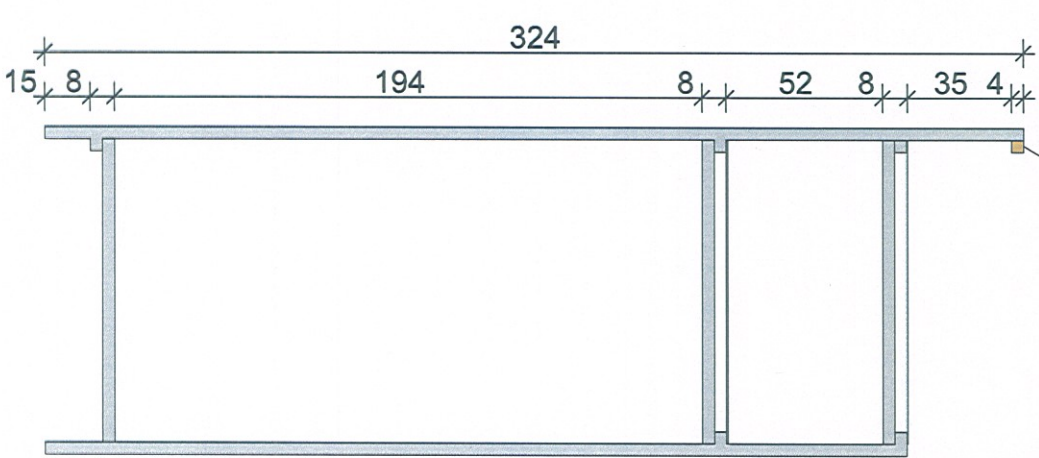
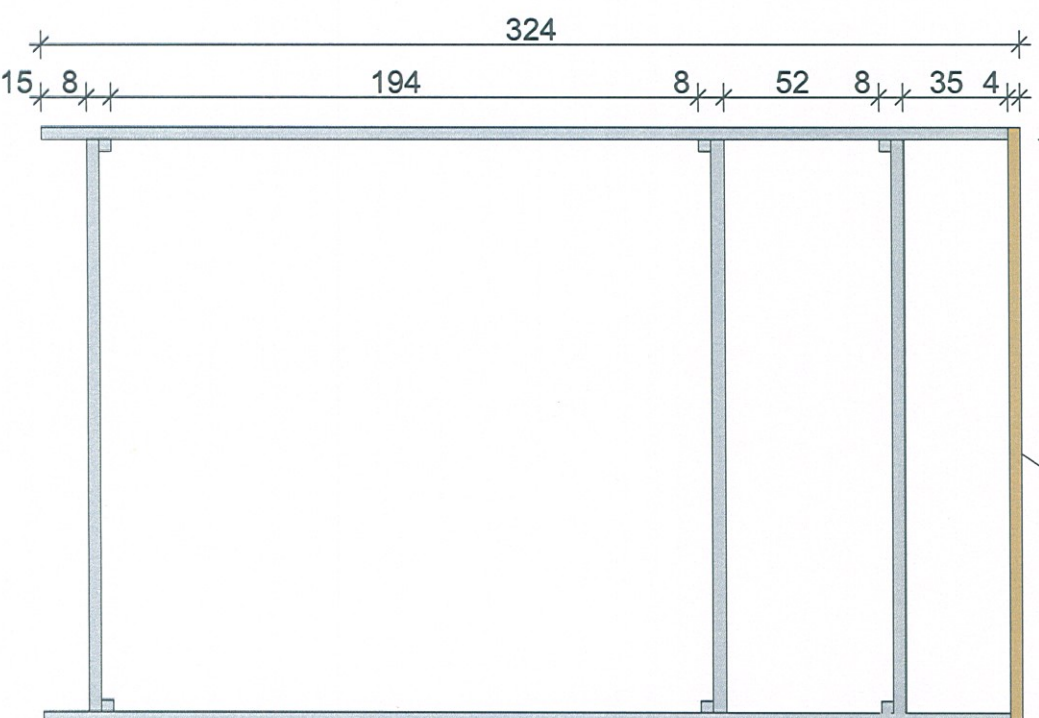

UWAGI

RYSUNKI DETALICZNE SĄ UZUPLENIENIEM RZUTÓW I SCHEMATÓW. WYTYCZNE ARCHITEKTONICZNE SKONFRONTOWAĆ Z PROJEKTAMI BRANŻOWYMI. WYMIARY SPRAWDZIĆ NA BUDOWIE. WYMIARY ODNOSZĄ SIĘ DO WYKONCZONYCH POWIERZCHNI.

LEGENDA:

G - PRACE PRZECHOWYWANE W GABLOCIE
E - OBIEKT WYMAGAJĄCY ZASILANIA ELEKTRYCZNEGO DO EKSPOZYCJI

SWIETLÓWKA LED (PATRZ DETAL 02)

WSZYSTKIE ELEMENTY MALOWAĆ PROSZKOWO NA KOLOR NCS 0505-B80G

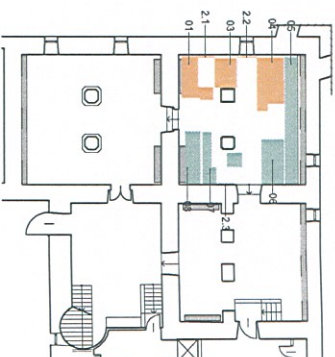

Generálny projektant:

Andrzej Jurkiewicz
ul. Jaworzynska 712
00-634 Warszawa



NUL PŁODZI LUDZE
WWW.MEMORIALCZELONK

Investycja:

Adaptacja piwnic Zamku Ujazdowskiego na magazyn Międzynarodowej Kolekcji Sztuki Współczesnej C.S.W. Zamek Ujazdowski

Lokalizacja:

Zamek Ujazdowski ul. Jazdów 2 Warszawa

Investor:

Centrum Sztuki Współczesnej - Zamek Ujazdowski ul. Jazdów 2, 00-460 Warszawa

Faza projektu:

PROJEKT WYKONAWCZY

Branża:

ARCHITEKTURA

Projektant:

arch. Andrzej Jurkiewicz MA/014/04
arch. Przemysław Nowak
arch. Lech Moczulski
arch. Agata Krajewska
arch. Łukasz Łaskawiec
arch. Anna Samowska
arch. Magdalena Kredoszyńska

Nazwa rysunku:

REGAL 2

data	24.11.2017	nr rewizji	0.00	nr rysunku	3.02A
skala	1:500, 1:25				

Detail ekspozytor D. 3.2.1

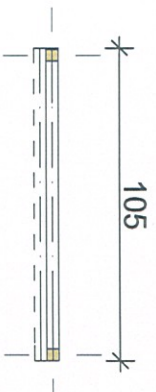

profil z oświetleniem
wbudowanym

tył kraty pełny-
wykonany z blachy

kratka 10x10 cm

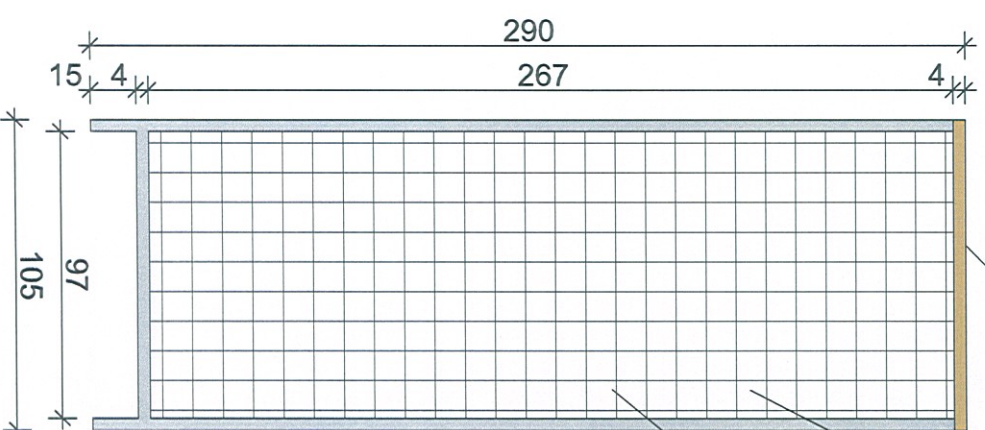

profil z oświetleniem
wbudowanym



UWAGI

RYSUNKI DETALICZNE SA UZUPELNIENIEM RZUTÓW I SCHEMATÓW. WYTYCZNE ARCHITEKTONICZNE SKONFRONTOWAĆ Z PROJEKTAMI BRANŻOWYMI, WYMIARY SPRAWDZIĆ NA BUDOWIE. WYMIARY ODNOSZĄ SIĘ DO WYKONCZONYCH POWIERZCHNI.

LEGENDA:

G - PRACE PRZECHOWYWANE W GABLOCIE
E - OBIEKT WYMAGAJĄCY ZASILANIA ELEKTRYCZNEGO DO EKSPOZYCJI

ŚWIETLIÓWKA LED (PATRZ DETAL 02)
WSZYSTKIE ELEMENTY MALOWAĆ PROSZKOWO NA KOLOR NCS 0505-B80G

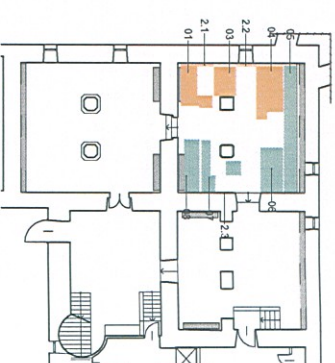

Generálny projektant:

Andrzej Jurkiewicz
ul. Jaworzynska 7/2
00-634 Warszawa



MIL MŁODZI ŁUDZIE
WWW.MMLC.OZONLIZER.COM

Investycja:

Adaptacja piwnic Zamku Ujazdowskiego na magazyn Międzynarodowej Kolekcji Sztuki Współczesnej C.S.W. w Zamku Ujazdowski

Lokalizacja:

Zamek Ujazdowski ul. Jazdów 2 Warszawa

Investor:

Centrum Sztuki Współczesnej -
Zamek Ujazdowski ul. Jazdów 2,
00-460 Warszawa

Faza projektu:

PROJEKT WYKONAWCZY

Branża:

ARCHITEKTURA

Projektant:

arch. Andrzej Jurkiewicz MA/014/04
arch. Przemysław Nowak
arch. Lech Moczulski
arch. Agata Krajewska
arch. Łukasz Łaskawiec
arch. Anna Samowska
arch. Magdalena Kredoszyńska

Nazwa rysunku:

REGAL 2

data	24.11.2017	nr rewizji	nr rysunku
skala	1:500, 1:25	0.00	3.02B

Detal ekspozytor D. 3.2.2

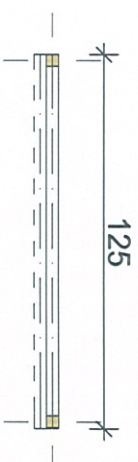

profil z oświetleniem
wbudowanym

tył kraty pełny-
wykonany z blachy

krata 10x10 cm

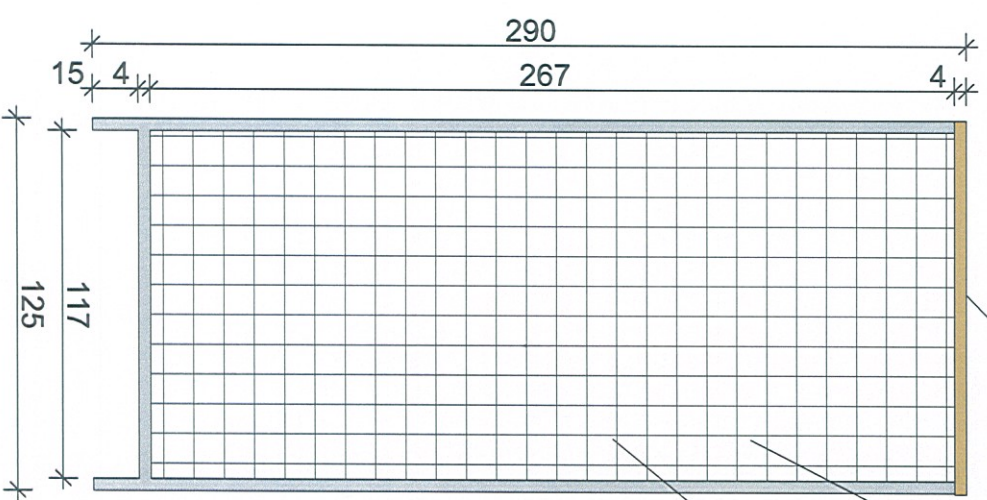

profil z oświetleniem
wbudowanym



UWAGI

RYСУNKI DETALICZNE SA UZUPEŁNIENIEM RZUTÓW I SCHEMATÓW. WYTYCZNE ARCHITEKTONICZNE SKONFRONTOWAĆ Z PROJEKTAMI BRANŻOWYMI. WYMIARY SPRAWDZIĆ NA BUDOWIE. WYMIARY ODNOSZĄ SIĘ DO WYKONCZONYCH POWIERZCHNI.

LEGENDA:

G - PRACE PRZECHOWYWANE W GABLOCIE
 E - OBIEKT WYMAGAJĄCY ZASILANIA ELEKTRYCZNEGO DO EKSPOZYCJI

ŚWIETLÓWKA LED (PATRZ DETAL 02)
 WSZYSTKIE ELEMENTY MALOWAĆ PROSZKOWO NA KOLOR NCS 0505-B80G

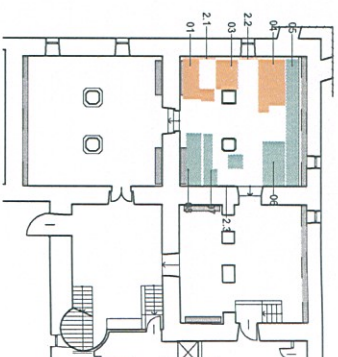

Generálny projektant:

Andrzej Jurkiewicz
 ul. Jaworzyńska 7/2
 00-634 Warszawa



MILWAŁOŃ LUDZE
 WWW.MILWAŁOŃLUDZE.COM

Investycja:

Adaptacja piwnic Zamku Ujazdowskiego na magazyn Międzynarodowej Kolekcji Sztuki Współczesnej C.S.W. Zamek Ujazdowski

Lokalizacja:

Zamek Ujazdowski ul. Jazdów 2 Warszawa

Investor:

Centrum Sztuki Współczesnej - Zamek Ujazdowski ul. Jazdów 2, 00-460 Warszawa

Faza projektu:
 PROJEKT WYKONAWCZY

Branża:
 ARCHITEKTURA

Projektant:
 arch. Andrzej Jurkiewicz MA/014/04
 arch. Przemysław Nowak
 arch. Lech Moczulski
 arch. Agata Krajewska
 arch. Łukasz Łaskawiec
 arch. Anna Samowska
 arch. Magdalena Kredoszyńska

Nazwa rysunku:
 REGAL 2

data	24.11.2017	nr rewizji	nr rysunku
skala	1:500 1:25	0.00	3.02C

Detail ekspozytor D. 3.2.3



profil z oświetleniem
 wbudowanym

tył kraty pełny-
 wykonany z blachy

kratka 10x10 cm

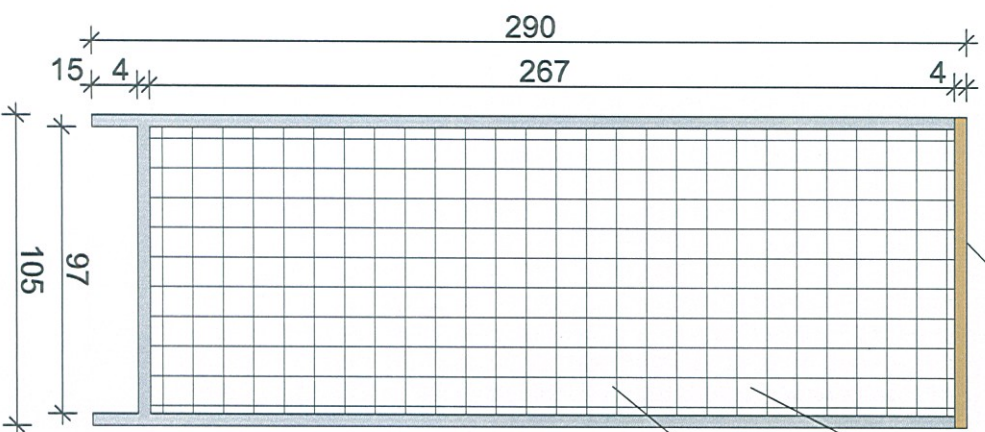

profil z oświetleniem
 wbudowanym

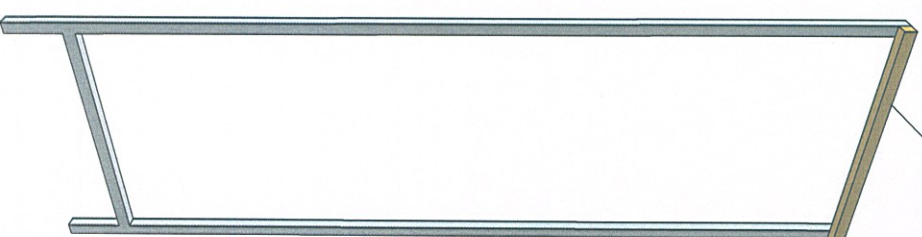

UWAGI

RYСУNKI DETALICZNE SA UZUPELNIENIEM RZUTÓW I SCHEMATÓW. WYTYCZNE ARCHITEKTONICZNE SKONFRONTOWAĆ Z PROJEKTAMI BRANŻOWYMI. WYMIARY SPRAWDZIĆ NA BUDOWIE. WYMIARY ODNOŚZA SIĘ DO WYKONCZONYCH POWIERZCHNI.

LEGENDA:

G - PRACE PRZECHOWYWANE W GABLOCIE
 E - OBIEKT WYMAGAJĄCY ZASILANIA ELEKTRYCZNEGO DO EKSPozyCJI

■ ŚWIETLÓWKA LED (PATRZ DETAL 02)

WSZYSTKIE ELEMENTY MALOWAĆ PROSZKOWO NA KOLOR NCS 0505-B80G

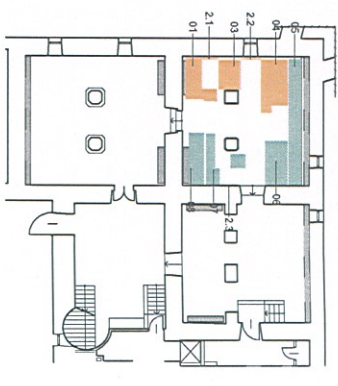

PRACE

54

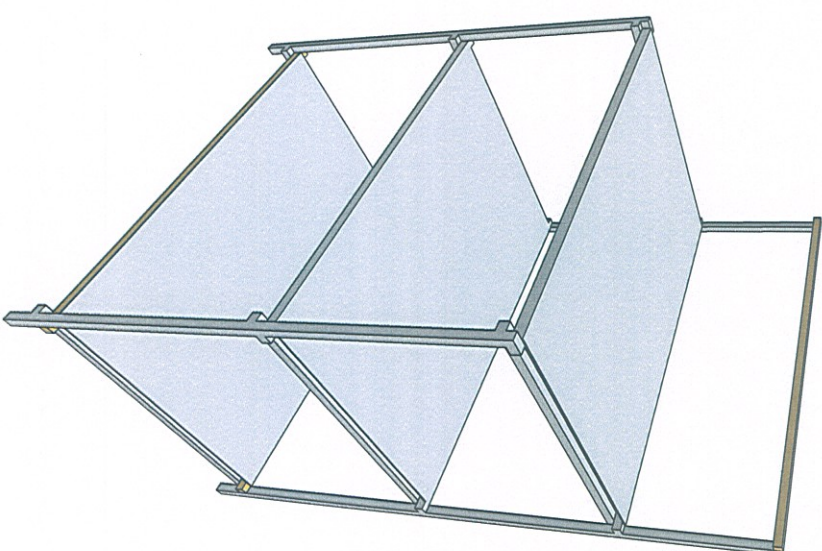
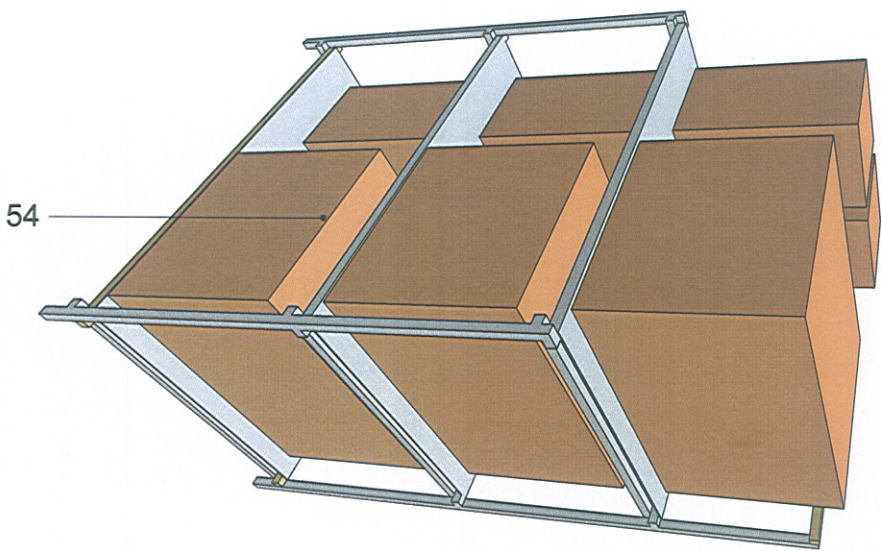

Projektant:
 arch. Andrzej Jurkiewicz MA/014/04
 arch. Przemysław Nowak
 arch. Lech Moczulski
 arch. Agata Krajewska
 arch. Łukasz Łaskawiec
 arch. Anna Samowska
 arch. Magdalena Kredoszyńska

Nozwa rysunku:
REGAL 3

data	24.11.2017	nr rewizji	0.00	nr rysunku	3.03A
skala	1:500, 1:50				

Generálny projektant:
 Andrzej Jurkiewicz
 ul. Jaworzyńska 7/2
 00-634 Warszawa

 MIAŁOZI ŁOŻE
 WWW.MIALOZILOZE.COM

Investycja:
 Adaptacja piwnic Zamku Ujazdowskiego na magazyn Międzynarodowej Kolekcji Sztuki Współczesnej C.S.W Zamek Ujazdowski

Lokalizacja:
 Zamek Ujazdowski ul. Jazdów 2 Warszawa

Investor:
 Centrum Sztuki Współczesnej - Zamek Ujazdowski ul. Jazdów 2, 00-460 Warszawa

Faza projektu:
 PROJEKT WYKONAWCZY

Branża:
 ARCHITEKTURA

Detail ekspozytor D. 3.3

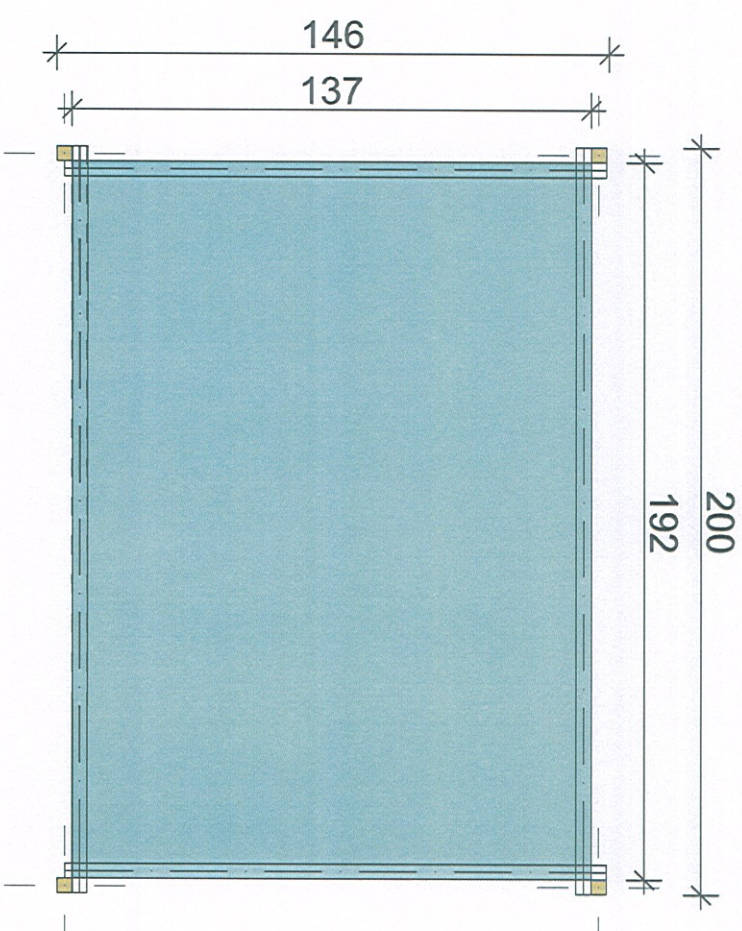

UWAGI
 RYSUNKI DETALICZNE SA UZUPLENINIEM RZUTÓW I SCHEMATÓW. WYTĄCZNE ARCHITEKTONICZNE SKONFRONTOWAĆ Z PROJEKTAMI BRANŻOWYMIL, WYMARIY SPRAWDZIĆ NA BUDOWIE. WYMARIY ODNOŚZA SIĘ DO WYKOŃCZONYCH POWIERZCHNI.

LEGENDA:

G - PRACE PRZECHOWYWANE W GABLOCIE
 E - OBIEKT WYMAGAJĄCY ZASILANIA ELEKTRYCZNEGO DO EKSPOZYCJI

■ ŚWIETLÓWKA LED (PATRZ DETAL 02)
 WSZYSTKIE ELEMENTY MALOWAĆ PROSZKOWO NA KOLOR NCS 0505-B80G

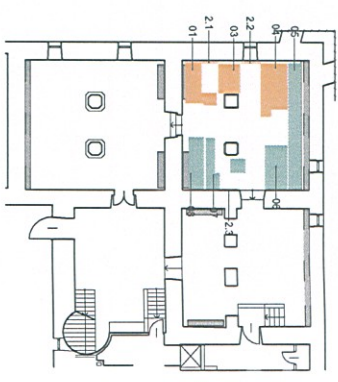

Generálny projektant:

Andrzej Jurkiewicz
 ul. Jaworzyńska 7/2
 00-634 Warszawa



MIL NA DODI LUDZE
 WWW.MILNAODDILUDZE.COM

Investycja:

Adaptacja piwnic Zamku Ujazdowskiego na magazyn Międzynarodowej Kolekcji Sztuki Współczesnej C.S.W. Zamek Ujazdowski

Lokalizacja:

Zamek Ujazdowski ul. Jazdów 2 Warszawa

Investor:

Centrum Sztuki Współczesnej - Zamek Ujazdowski ul. Jazdów 2, 00-460 Warszawa

Faza projektu:

PROJEKT WYKONAWCZY

Branża:

ARCHITEKTURA

Projektant:

arch. Andrzej Jurkiewicz MA/014/04
 arch. Przemysław Nowak
 arch. Lech Moczulski
 arch. Agata Krajewska
 arch. Łukasz Łaskawiec
 arch. Anna Samowska
 arch. Magdalena Kredoszyńska

Nazwa rysunku:

REGAL 3

data	24.11.2017	nr rewizji	0.00	nr rysunku	3.03B
skala	1:20, 1:500				

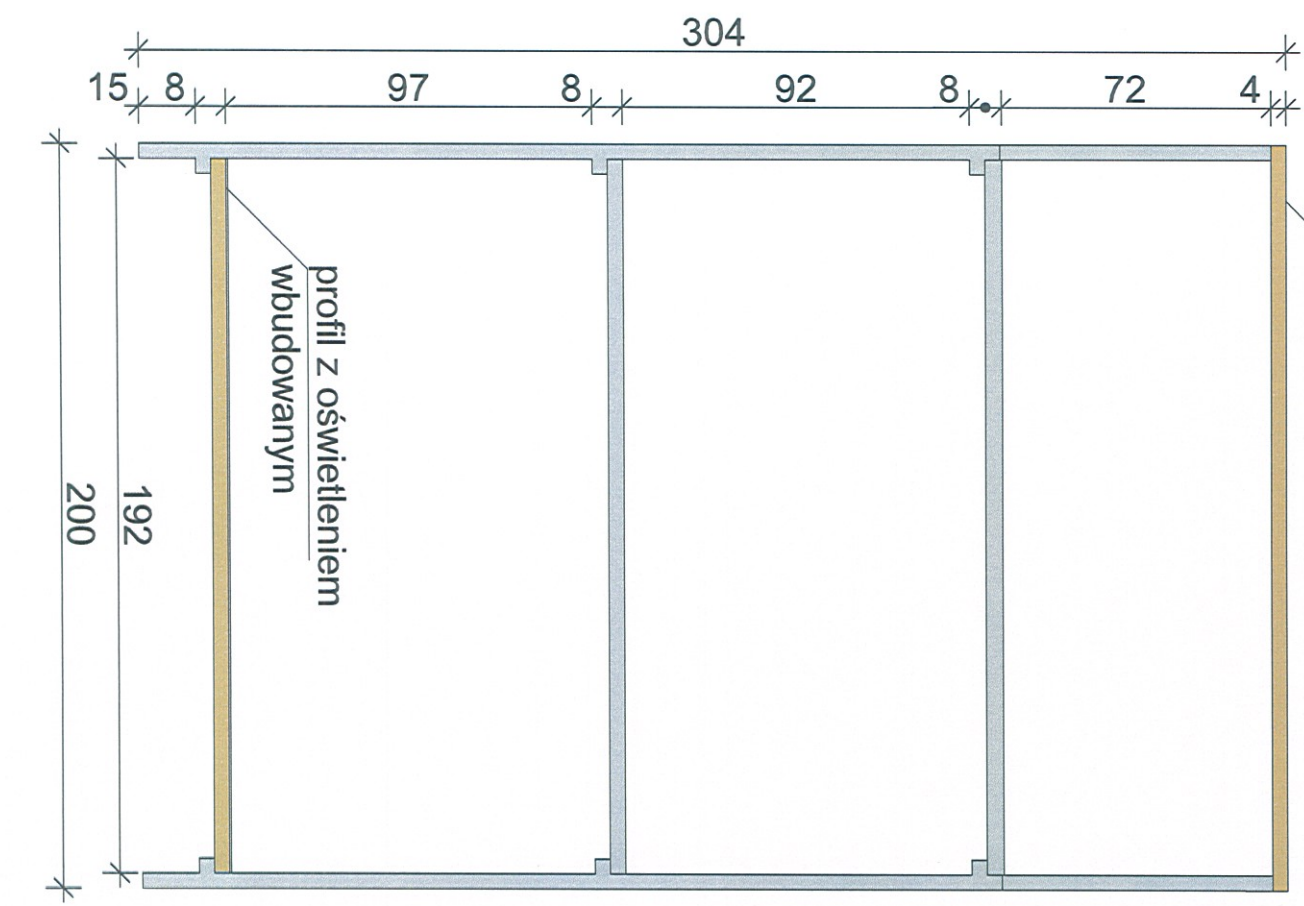

profil z oświetleniem wbudowanym

profil z oświetleniem wbudowanym

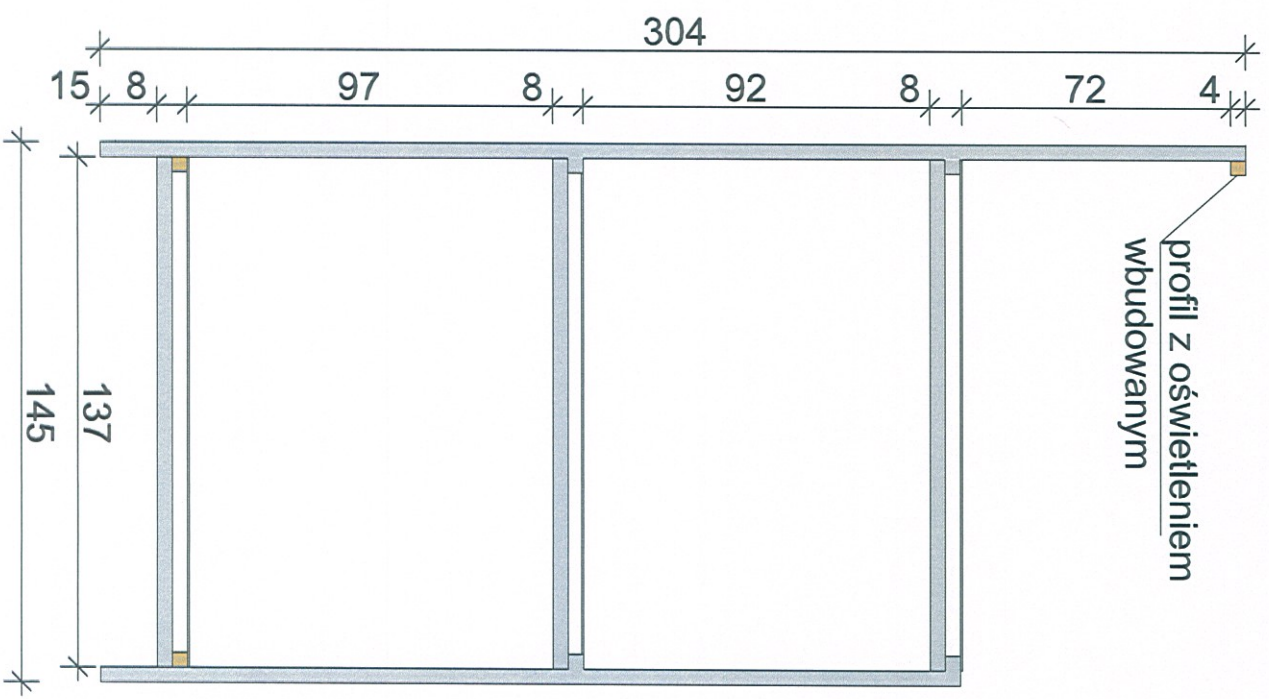

profil z oświetleniem wbudowanym

UWAGI

RYСУNKI DETALICZNE SA UZUPELNIENIEM RZUTÓW I SCHEMATÓW. WYTYCZNE ARCHITEKTONICZNE SKONFRONTOWAĆ Z PROJEKTAMI BRANŻOWYMI. WYMARIY SPRAWDZIĆ NA BUDOWIE. WYMARIY ODNOSZA SIĘ DO WYKONCZONYCH POWIERZCHNI.

LEGENDA:

G - PRACE PRZECHOWYWANE W GABLOCIE
E - OBIEKT WYMAGAŁĄCY ZASILANIA ELEKTRYCZNEGO DO EKSPOZYCJI

ŚWIEŁÓWKA LED (PATRZ DETAL 02)

WSZYSTKIE ELEMENTY MALOWAĆ PROSZKOWO NA KOLOR NCS 0505-B80G

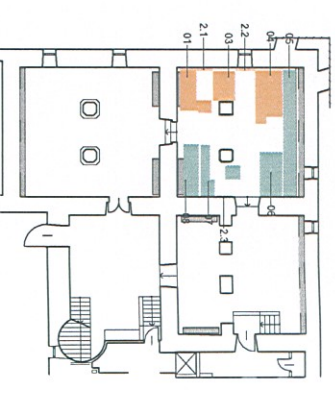

PRACE

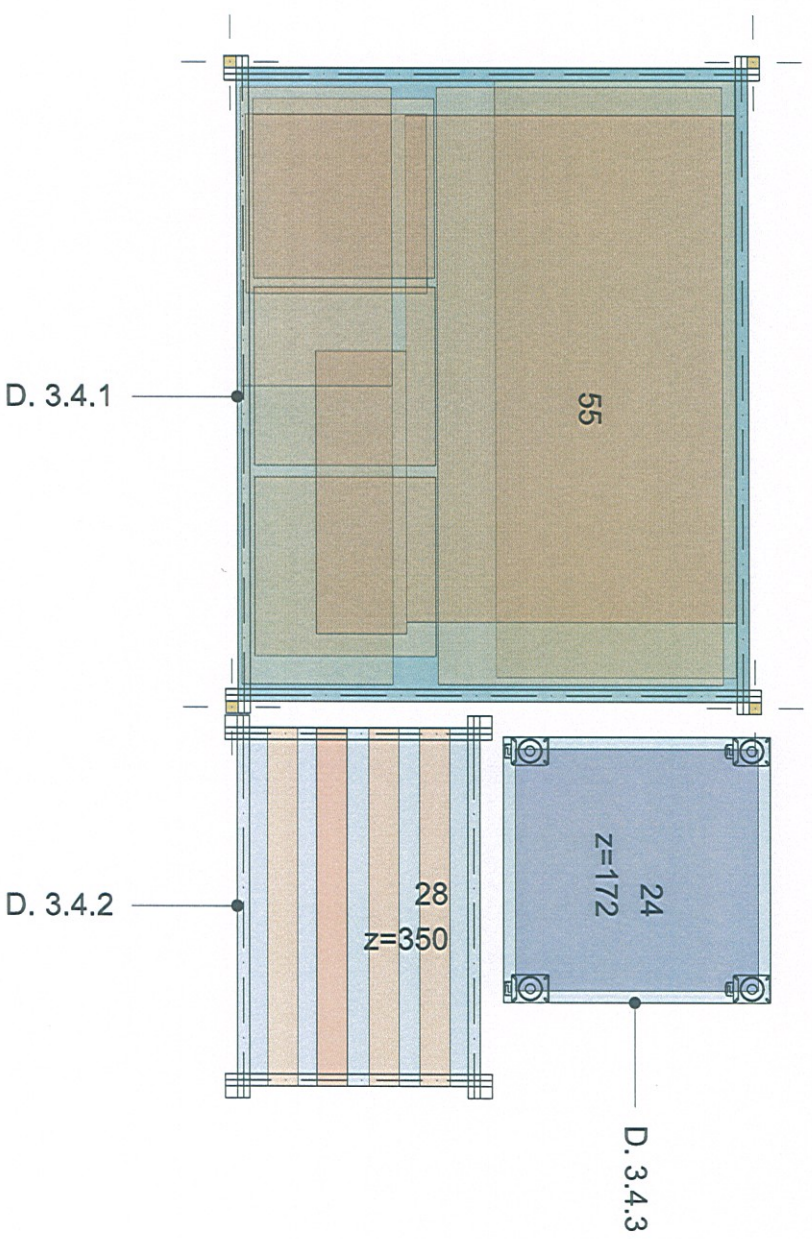
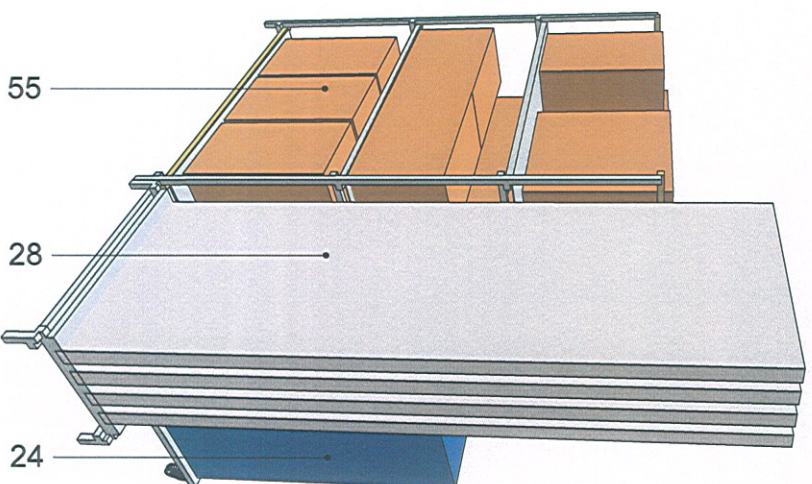
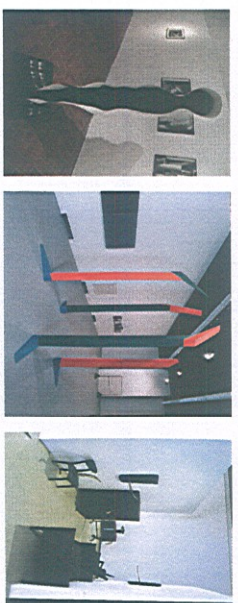

Generalny projektant:
Andrzej Jurkiewicz
ul. Jaworzyńska 7/2
00-634 Warszawa
www.mimoodielce.com

Investycja:
Adaptacja piwnic Zamku Ujazdowskiego na magazyn Międzynarodowej Kolekcji Sztuki Współczesnej C.S.W.Zamek Ujazdowski

Lokalizacja:
Zamek Ujazdowski ul. Jazdów 2 Warszawa

Investor:
Centrum Sztuki Współczesnej - Zamek Ujazdowski ul. Jazdów 2, 00-460 Warszawa

Faza projektu:
PROJEKT WYKONAWCZY

Branża:
ARCHITEKTURA

Projektant:
arch. Andrzej Jurkiewicz MA/014/04
arch. Przemysław Nowak
arch. Lech Moczulski
arch. Agata Krajewska
arch. Łukasz Łaskawiec
arch. Anna Samowska
arch. Magdalena Kredoszyńska

Nazwa rysunku:
REGAL 4

data	24.11.2017	nr rewizji	0.00	nr rysunku	3.04A
skala	1:500, 1:50, 1:25				

Detail ekspozytor D. 3.4.1

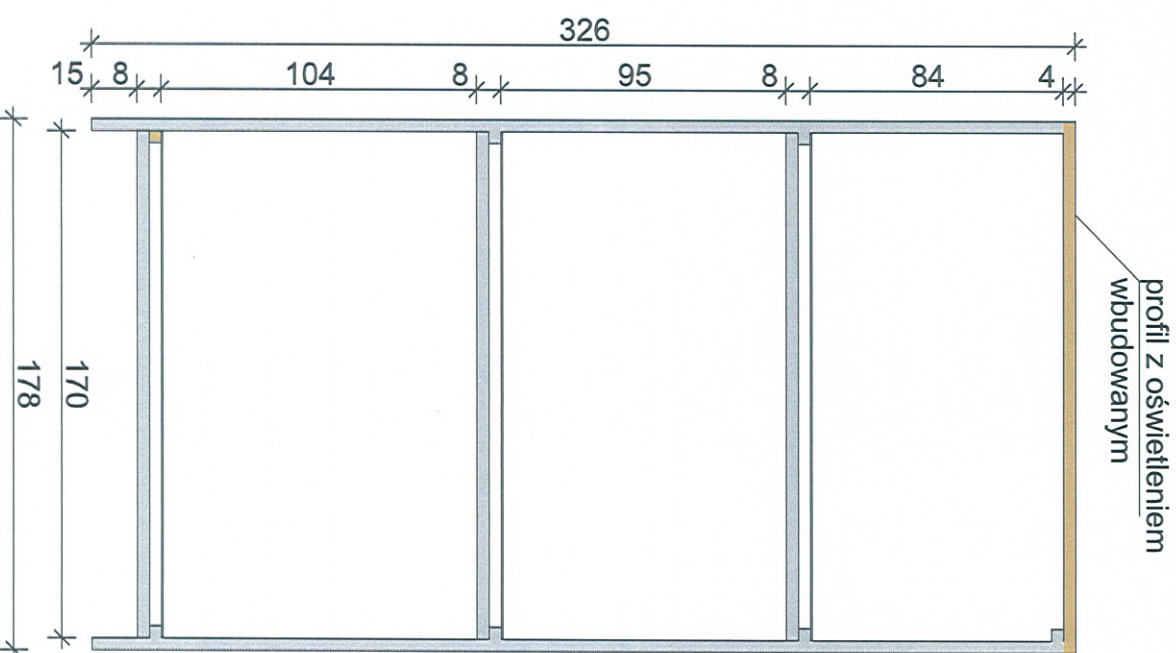
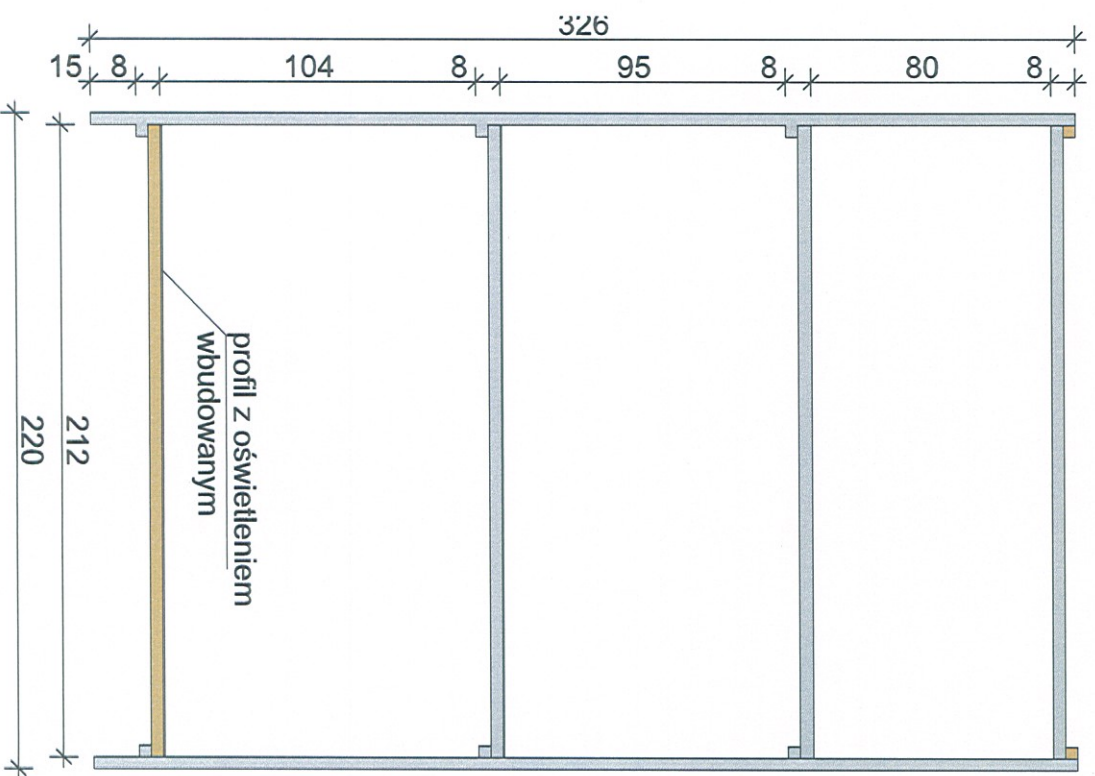
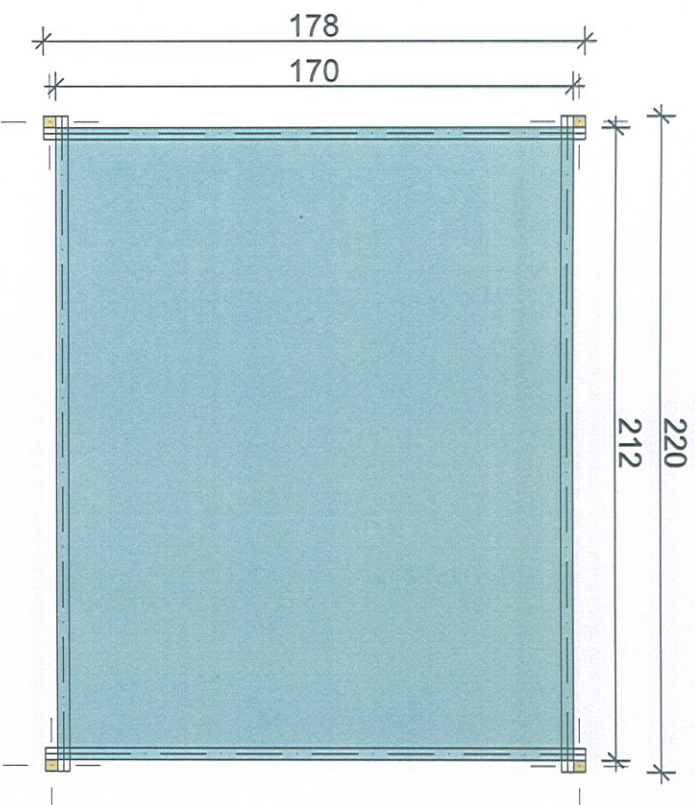

UWAGI

RYСУNKI DETALICZNE SA UZUPELNIENIEM RZUTOW I SCHEMATOW. WYTTCZNE ARCHITEKTONICZNE SKONFRONTOWAĆ Z PROJEKTAMI BRANŻOWYMI. WYMIARY SPRAWDZIĆ NA BUDOWIE. WYMIARY ODNOSZĄ SIĘ DO WYKOŃCZONYCH POWIERZCHNI.

LEGENDA:

G - PRACE PRZECHOWYWANE W GABLOCIE
E - OBIEKT WYMAGAJĄCY ZASILANIA ELEKTRYCZNEGO DO EKSPOZYCJI

ŚWIETŁÓWKA LED (PATRZ DETAL 02)

WSZYSTKIE ELEMENTY MALOWAĆ PROSZKOWO NA KOLOR NCS 0505-B80G

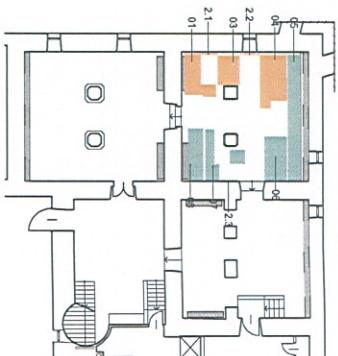

Generalny projektant:

Andrzej Jurkiewicz
ul. Jaworzynska 7/2
00-634 Warszawa



WILKÓTTA I UOTE
WWW.WILKOTTALUOTE.COM

Investycja:

Adaptacja piwnic Zamku Ujazdowskiego na magazyn Międzynarodowej Kolekcji Sztuki Współczesnej C.S.W Zamek Ujazdowski

Lokalizacja:

Zamek Ujazdowski ul. Jazdów 2 Warszawa

Investor:

Centrum Sztuki Współczesnej - Zamek Ujazdowski ul. Jazdów 2, 00-460 Warszawa

Faza projektu:

PROJEKT WYKONAWCZY

Bronzo:

ARCHITEKTURA

Projektant:

arch. Andrzej Jurkiewicz MA/014/04
arch. Przemysław Nowak
arch. Lech Moczulski
arch. Agata Krajewska
arch. Łukasz Łaskawiec
arch. Anna Sarnowska
arch. Magdalena Kredoszyńska

Nazwa rysunku:

REGAL 4

data 24.11.2017

nr rewizji

skala 1:500, 1:25

0.00

nr rysunku 3.04B

UWAGI

RYSUNKI DETALICZNE SĄ UZUPEŁNIENIEM RZUTÓW I SCHEMATÓW. WYTYCZNE ARCHITEKTONICZNE SKONFRONTOWAĆ Z PROJEKTAMI BRANŻOWYMI. WYMIARY SPRAWDZIĆ NA BUDOWIE. WYMIARY ODNOSZĄ SIĘ DO WYKONCZONYCH POWIERZCHNI.

LEGENDA:

G - PRACE PRZECHOWYWANE W GABLOCIE
E - OBIEKT WYMAGAJĄCY ZASILANIA ELEKTRYCZNEGO DO EKSPOZYCJI

ŚWIETLÓWKA LED (PATRZ DETAL 02)

WSZYSTKIE ELEMENTY MALOWAĆ PROSZKOWO NA KOLOR NCS 0505-B80G

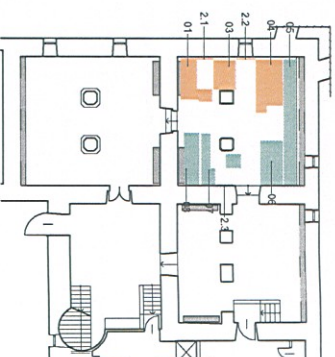

Detail ekspozytor D. 3.4.2

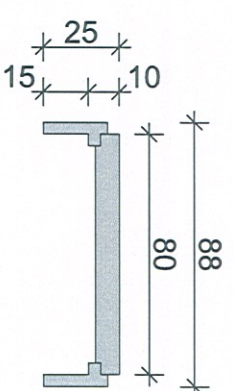
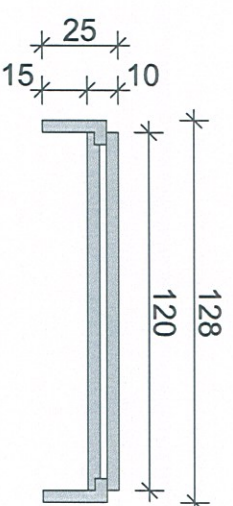
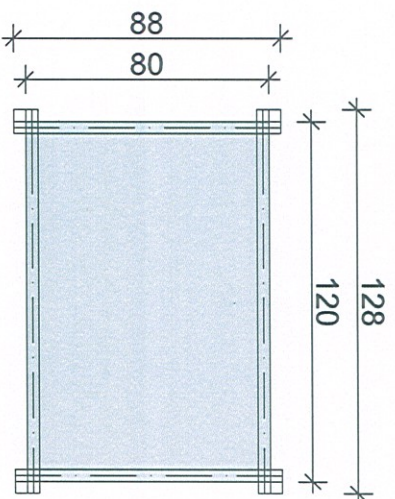

Detail platforma jezdna D. 03.4.3

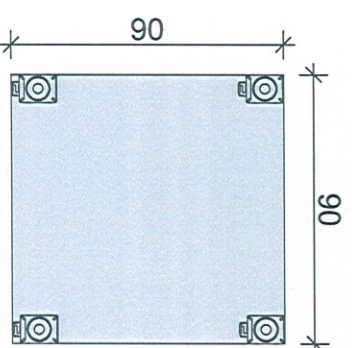

Generalny projektant:

Andrzej Jurkiewicz
ul. Jaworzynska 7/2
00-634 Warszawa



MIL MŁODZI LUDZIE
WWW.MILMLODZILUDZIE.COM

Investycja:

Adaptacja piwnic Zamku Ujazdowskiego na magazyn Międzynarodowej Kolekcji Sztuki Współczesnej C.S.W. Zamek Ujazdowski

Lokalizacja:

Zamek Ujazdowski ul. Jazdów 2 Warszawa

Investor:

Centrum Sztuki Współczesnej - Zamek Ujazdowski ul. Jazdów 2, 00-460 Warszawa

Faza projektu:

PROJEKT WYKONAWCZY

Branża:

ARCHITEKTURA

Projektant:

arch. Andrzej Jurkiewicz MA/014/04
arch. Przemysław Nowak
arch. Lech Moczulski
arch. Agata Krajewska
arch. Łukasz Łaskawiec
arch. Anna Samowska
arch. Magdalena Kredoszyńska

Nazwa rysunku:

REGAŁ 4

data	24.11.2017	nr rewizji	nr rysunku
skala	1:25, 1:500	0.00	3.04C

UWAGI

RYSUNKI DETALICZNE SA UZUPLENNIENIEM RZUTÓW I SCHEMATÓW. WYTYCZNE ARCHITEKTONICZNE SKONFRONTOWAĆ Z PROJEKTAMI BRANŻOWYMI. WYMIARY SPRAWDZIĆ NA BUDOWIE. WYMIARY ODNOSZĄ SIĘ DO WYKONCZONYCH POWIERZCHNI.

LEGENDA:

G - PRACE PRZECHOWYWANE W GABLOCIE
 E - OBIEKT WYMAGAJĄCY ZASILANIA ELEKTRYCZNEGO DO EKSPOZYCJI

ŚWIETŁÓWKA LED (PATRZ DETAL 02)

WSZYSTKIE ELEMENTY MALOWAĆ PROSZKOWO NA KOLOR NCS 0505-B80G

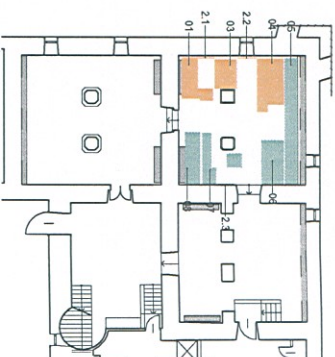

Generálny projektant:

Andrzej Jurkiewicz
 ul. Jaworzynska 712
 00-634 Warszawa



MAIL: P10071.LUDZE
 WWW.MEM.CODICEZ.COM

Investycja:

Adaptacja piwnic Zamku Ujazdowskiego na magazyn Międzynarodowej Kolekcji Sztuki Współczesnej C.S.W Zamek Ujazdowski

Lokalizacja:

Zamek Ujazdowski ul. Jazdów 2 Warszawa

Investor:

Centrum Sztuki Współczesnej -
 Zamek Ujazdowski ul. Jazdów 2,
 00-460 Warszawa

Faza projektu:

PROJEKT WYKONAWCZY

Bronźo:

ARCHITEKTURA

Projektant:

arch. Andrzej Jurkiewicz MA/014/04
 arch. Przemysław Nowak
 arch. Lech Moczulski
 arch. Agata Krajewska
 arch. Łukasz Łaskawiec
 arch. Anna Samowska
 arch. Magdalena Kredoszyńska

Nazwa rysunku:

REGAL 5

data	24.11.2017	nr rewizji	0.00	nr rysunku	3.05A
skala	1:500, 1:50				

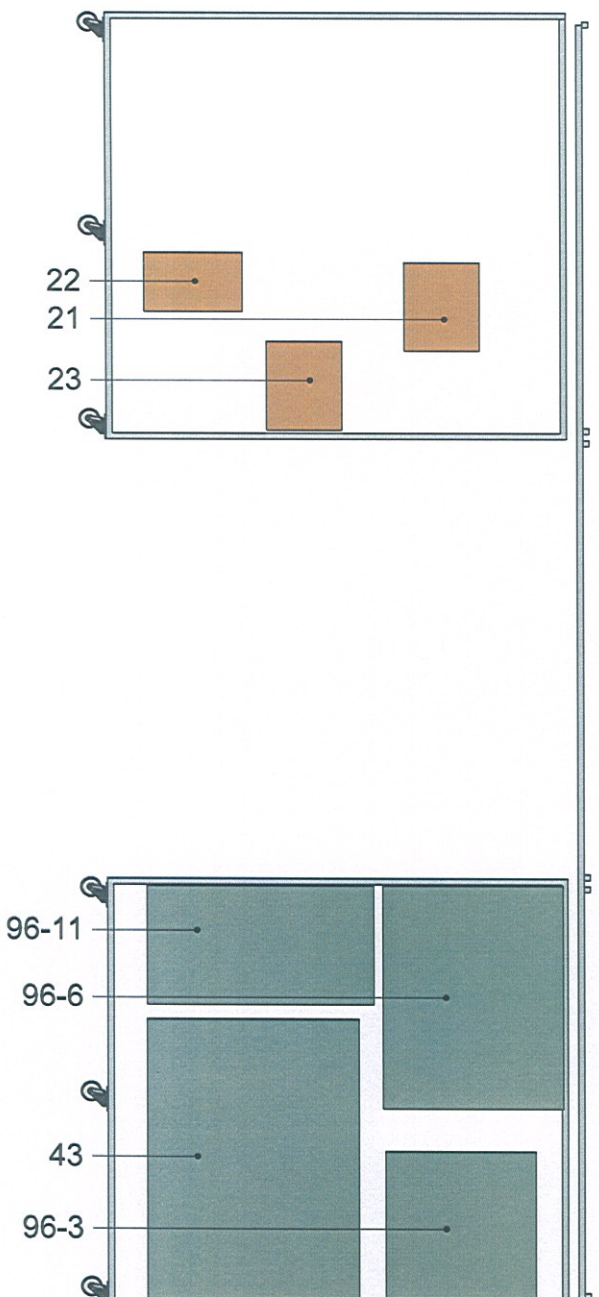
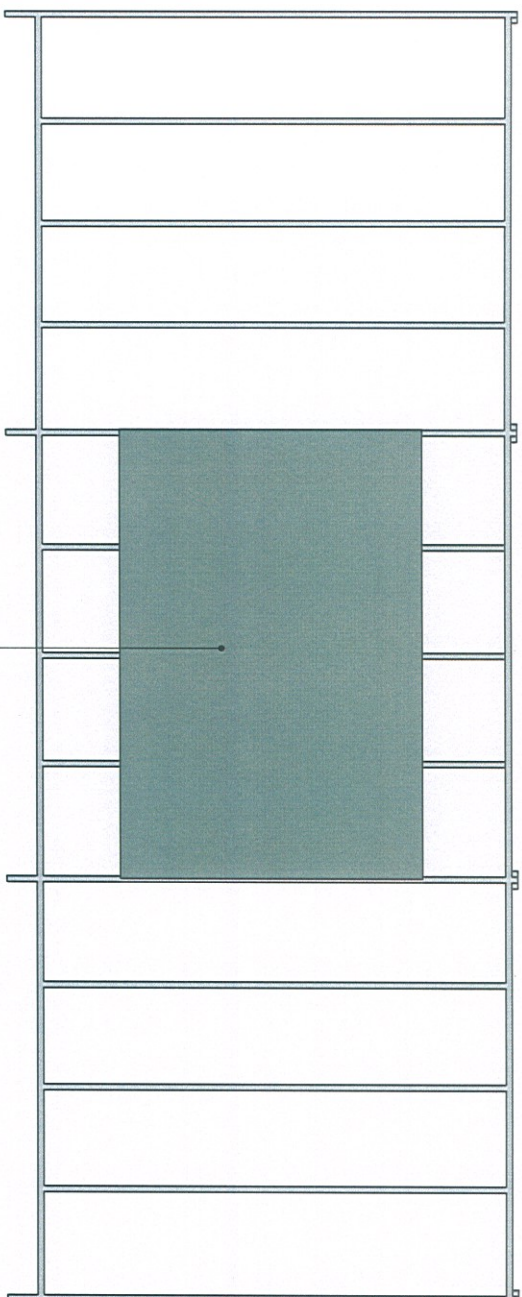

PRACE

21 22

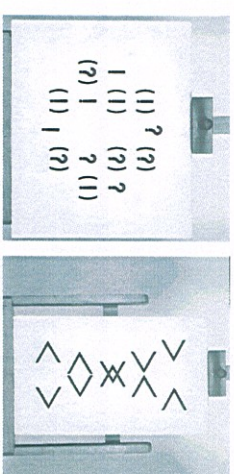

23 25

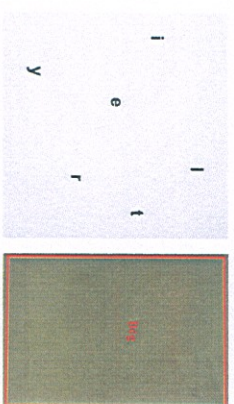

26 27



UWAGI

RYСУNKI DETALICZNE SA UZUPELNIENIEM RZUTOW I SCHEMATOW. WYTYCZNE ARCHITEKTONICZNE SKONFRONTOWAC Z PROJEKTAMI BRANZOWYMI. WYMIARY SPRAWDZIĆ NA BUDOWIE. WYMIARY ODNOSZA SIĘ DO WYKOŃCZONYCH POWIERZCHNI.

LEGENDA:

G - PRACE PRZECHOWYWANE W GABLOCIE
E - OBIEKT WYMAGAJĄCY ZASILANIA ELEKTRYCZNEGO DO EKSPOZYCJI

ŚWIETŁÓWKA LED (PATRZ DETAL 02)

WSZYSTKIE ELEMENTY MALOWAĆ PROSZKOWO NA KOLOR NCS 0505-B80G

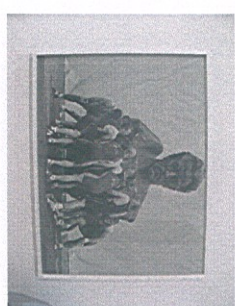
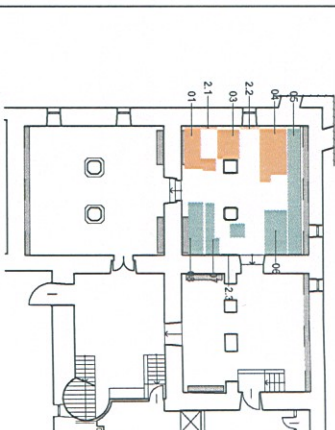

43

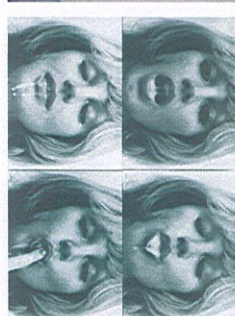

61

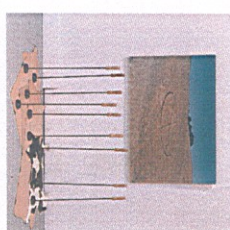

69



96



96

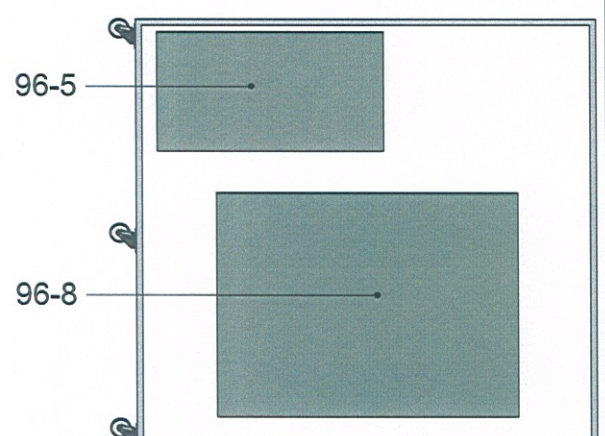
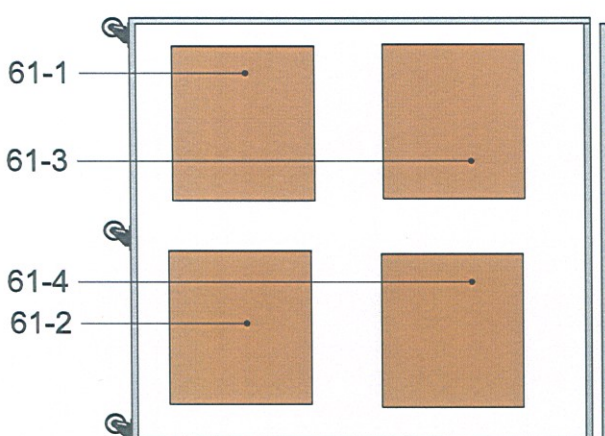
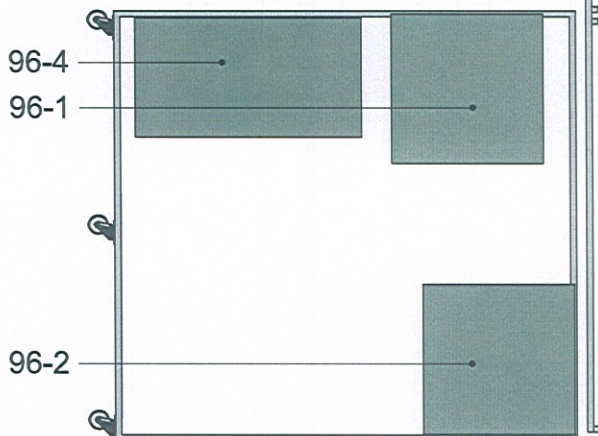
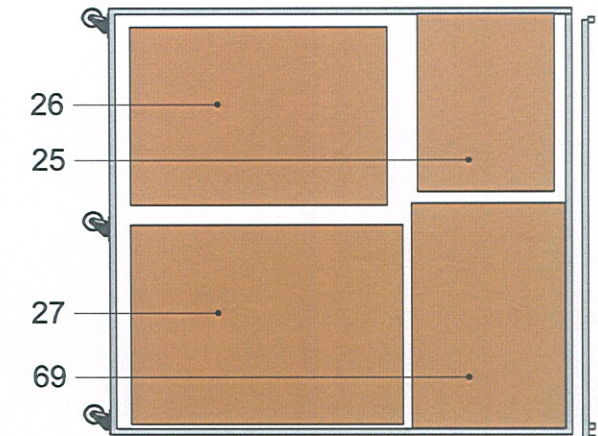

Projektant:
arch. Andrzej Jurkiewicz MA/014/04
arch. Przemysław Nowak
arch. Lech Moczulski
arch. Agata Krajewska
arch. Łukasz Łaskawiec
arch. Anna Samowska
arch. Magdalena Kredoszyńska

Nazwa rysunku:
REGAL 5

data	24.11.2017	nr rewizji	0.00	nr rysunku	3.05B
skala	1:500, 1:50				

Generálny projektant:
Andrzej Jurkiewicz
ul. Jaworzynska 7/2
00-634 Warszawa
www.makoludzie.com



Investycja:
Adaptacja piwnic Zamku Ujazdowskiego na magazyn Międzynarodowej Kolekcji Sztuki Współczesnej C.S.W Zamek Ujazdowski

Lokalizacja:
Zamek Ujazdowski ul. Jazdów 2 Warszawa

Investor:
Centrum Sztuki Współczesnej - Zamek Ujazdowski ul. Jazdów 2, 00-460 Warszawa

Faza projektu:
PROJEKT WYKONAWCZY

Bronzo:
ARCHITEKTURA

UWAGI

RYSUNKI DETALICZNE SA UZUPLENNIENIEM RZUTÓW I SCHEMATÓW. WYTYCZNE ARCHITEKTONICZNE SKONFRONTOWAĆ Z PROJEKTAMI BRANŻOWYMI, WYMIARY SPRAWDZIĆ NA BUDOWIE. WYMAGIARY ODNOSZĄ SIĘ DO WYKONCZONYCH POMIĘRZCHNI.

LEGENDA:

G - PRACE PRZECHOWYWANE W GABLOCIE
E - OBIEKT WYMAGAJĄCY ZASILANIA ELEKTRYCZNEGO DO EKSPOZYCJI

ŚWIETLÓWKA LED (PATRZ DETAL 02)

WSZYSTKIE ELEMENTY MALOWAĆ PROSZKOWO NA KOLOR NCS 0505-B80G

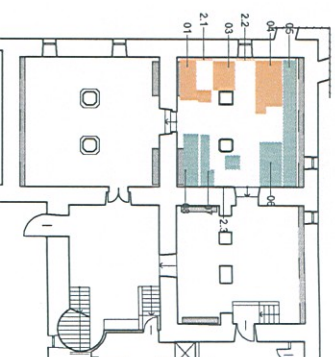

Generalny projektant:

Andrzej Jurkiewicz
ul. Jaworzyńska 7/2
00-634 Warszawa



MIL MŁODZI ŁOŻE
WWW.MLMLODZIE.COM

Investycja:

Adaptacja piwnic Zamku Ujazdowskiego na magazyn Międzynarodowej Kolekcji Sztuki Współczesnej C.S.W Zamek Ujazdowski

Lokalizacja:

Zamek Ujazdowski ul. Jazdów 2 Warszawa

Investor:

Centrum Sztuki Współczesnej - Zamek Ujazdowski ul. Jazdów 2, 00-460 Warszawa

Faza projektu:

PROJEKT WYKONAWCZY

Branża:

ARCHITEKTURA

Projektant:

arch. Andrzej Jurkiewicz MA/014/04
arch. Przemysław Nowak
arch. Lech Moczulski
arch. Agata Krajewska
arch. Łukasz Łaskawiec
arch. Anna Samowska
arch. Magdalena Kredoszyńska

Nazwa rysunku:

REGAL 5

data	24.11.2017	nr rewizji	0.00	nr rysunku	3.05C
skala	1:500, 1:50				

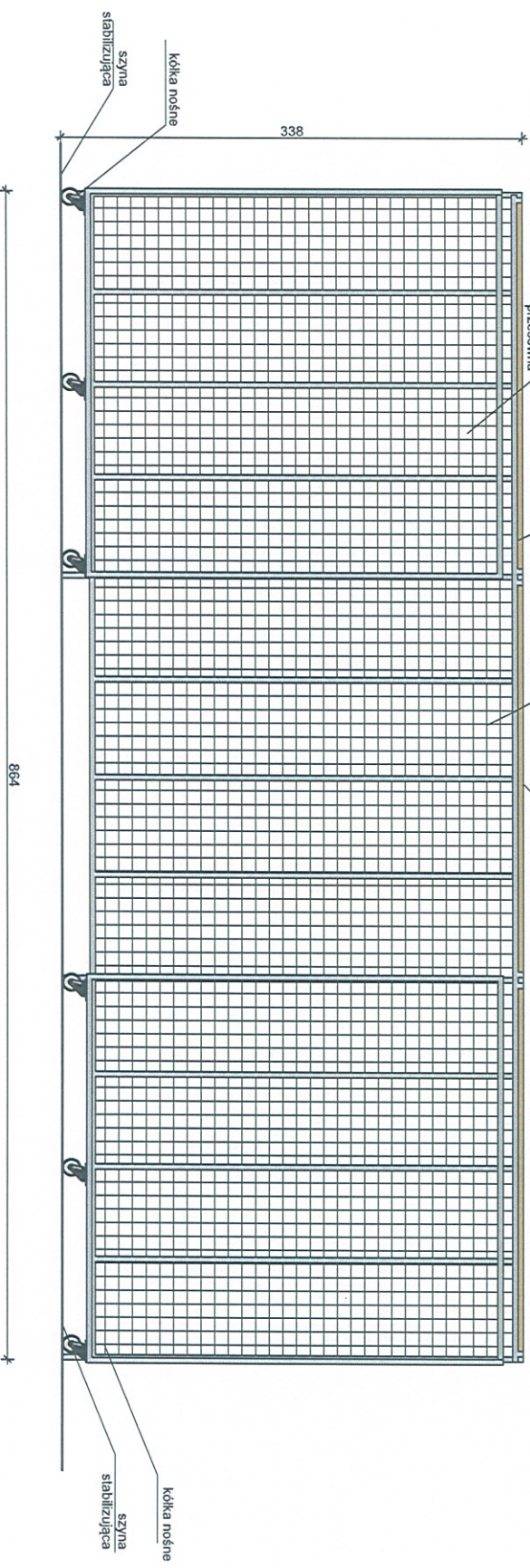
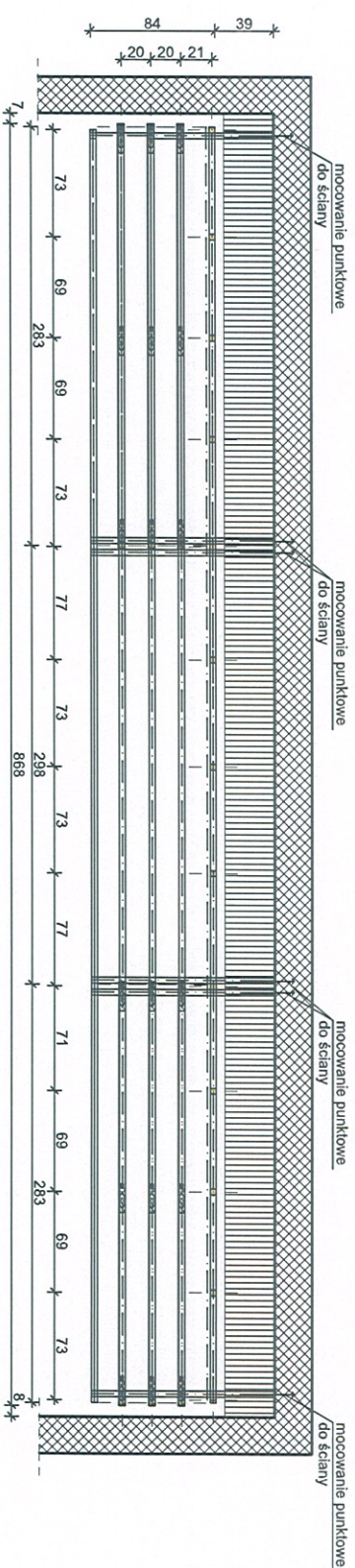

Detail ekspozytor D. 3.5

UWAGI

RYСУNKI DETALICZNE SA UZUPEŁNIENIEM RZUTÓW I SCHEMATÓW. WYTYCZNE ARCHITEKTONICZNE SKONFRONTOWAĆ Z PROJEKTAMI BRANŻOWYMI. WYMIARY SPRAWDZIĆ NA BUDOWIE. WYMILARY ODNOŚNĄ SIĘ DO WYKONCZONYCH POWIERZCHNI.

LEGENDA:

G - PRACE PRZECHOWYWANE W GABLOCIE
E - OBIEKT WYMAGAJĄCY ZASILANIA ELEKTRYCZNEGO DO EKSPOZYCJI

ŚWIETLÓWKA LED (PATRZ DETAL 02)

WSZYSTKIE ELEMENTY MALOWAĆ PROSZKOWO NA KOLOR NCS 0505-B80G

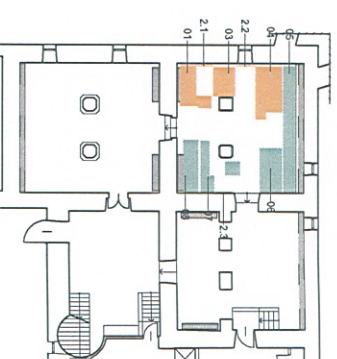
**Generálny projektant:**

Andrzej Jurkiewicz
ul. Jaworzyńska 7/2
00-634 Warszawa



MIL NAJOTNIEJSZE
WWW.MILNAJOTNIEJSZE.COM

Investycja:

Adaptacja piwnic Zamku Ujazdowskiego na magazyn Międzynarodowej Kolekcji Sztuki Współczesnej C. S. W. Zamek Ujazdowski

Lokalizacja:

Zamek Ujazdowski ul. Jazdów 2 Warszawa

Investor:

Centrum Sztuki Współczesnej -
Zamek Ujazdowski ul. Jazdów 2,
00-460 Warszawa

**Faza projektu:
PROJEKT WYKONAWCZY****Branża:
ARCHITEKTURA****Projektant:**

arch. Andrzej Jurkiewicz MA/014/04
arch. Przemysław Nowak
arch. Lech Moczulski
arch. Agata Krajewska
arch. Łukasz Łaskawiec
arch. Anna Samowska
arch. Magdalena Kredoszyńska

Nazwa rysunku:**REGAL 5**

data	24.11.2017	nr rewizji	nr rysunku
skala	1:500 1:50	0.00	3.05D

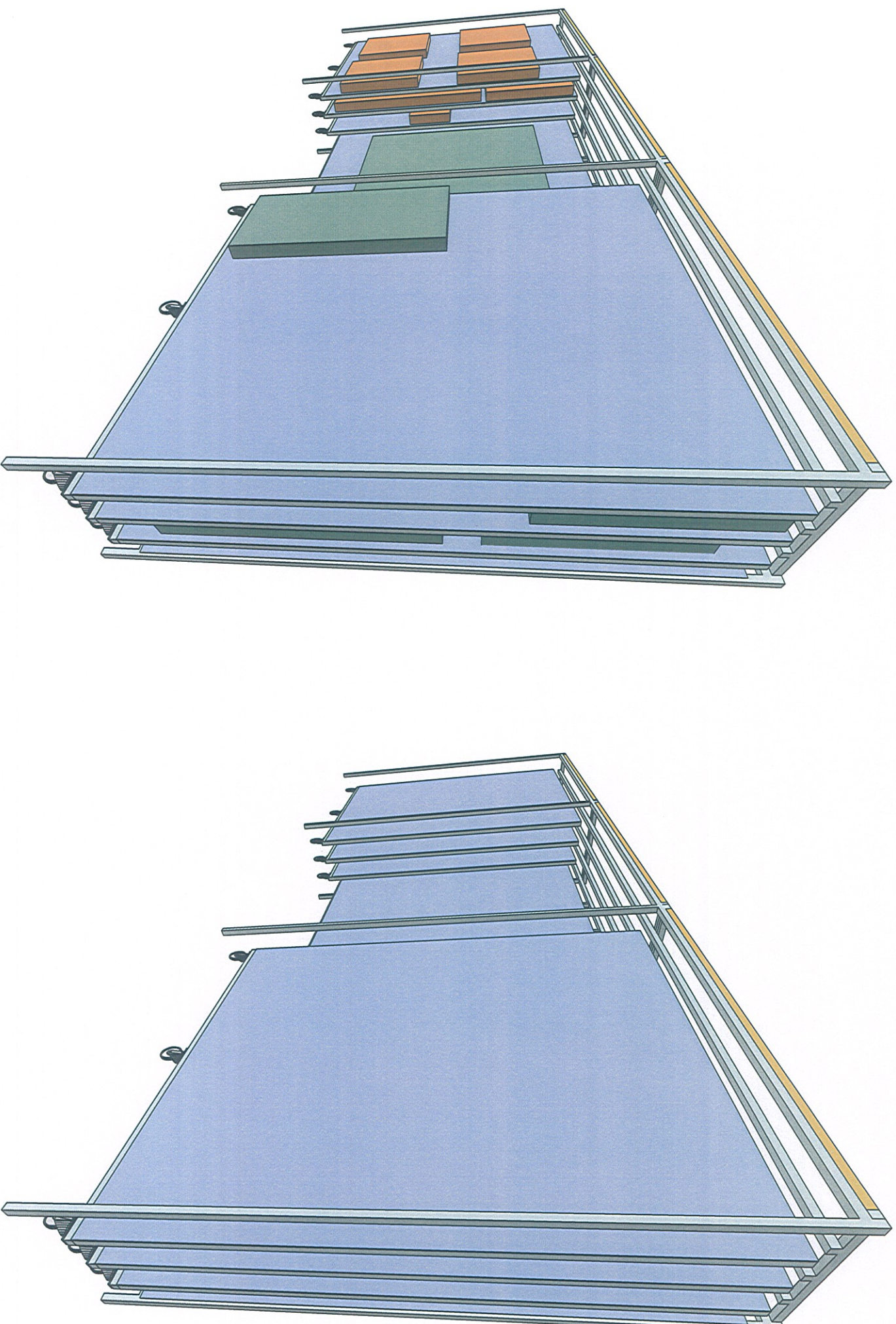

UWAGI

RYСУNKI DETALICZNE SA UZUPEŁNIENIEM RZUTÓW I SCHEMATÓW, WYTTCZNE ARCHITEKTONICZNE SKONFRONTOWAĆ Z PROJEKTAMI BRANŻOWYMI, WYMIARY SPRAWDZIĆ NA BUDOWIE, WYMIARY ODNOSZA SIĘ DO WYKONCZONYCH POMIĘRZCHNI.

LEGENDA:

G - PRACE PRZECHOWYWANE W GABLOCIE
E - OBIEKT WYMAGAJĄCY ZASILANIA ELEKTRYCZNEGO DO EKSPOZYCJI

ŚWIETŁÓWKA LED (PATRZ DETAL 02)

WSZYSTKIE ELEMENTY MALOWAĆ PROSZKOWO NA KOLOR NCS 0505-B80G

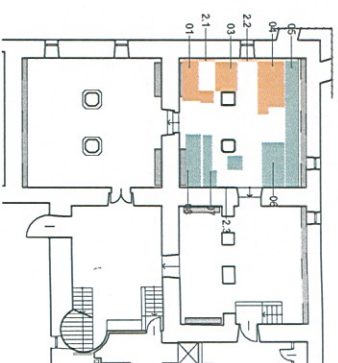

Generálny projektant:

Andrzej Jurkiewicz
ul. Jawozińska 7/2
00-634 Warszawa



MAIL: M2021@UOTJE
WWW.MAKOJLOZIEC.COM

Investycja:

Adaptacja piwnic Zamku Ujazdowskiego na magazyn
Międzynarodowej Kolekcji Sztuki Współczesnej
C.S.W Zamek Ujazdowski

Lokalizacja:

Zamek Ujazdowski ul. Jazdów 2 Warszawa

Investor:

Centrum Sztuki Współczesnej -
Zamek Ujazdowski ul. Jazdów 2,
00-460 Warszawa

Faza projektu:

PROJEKT WYKONAWCZY

Brzoza:

ARCHITEKTURA

Projektant:

arch. Andrzej Jurkiewicz MA/014/04
arch. Przemysław Nowak
arch. Lech Moczulski
arch. Agata Krajewska
arch. Łukasz Łaskawiec
arch. Anna Samowska
arch. Magdalena Kredoszyńska

Nazwa rysunku:

REGAL 5

data	24.11.2017	nr rewizji	nr rysunku
skala	1:500, 1:50	0.00	3.05E

UWAGI

RYСУNKI DETALICZNE SA UZUPELNIENIEM RZUTÓW I SCHEMATÓW. WYTYCZNE ARCHITEKTONICZNE SKONFRONTOWAĆ Z PROJEKTAMI BRANŻOWYMI. WYMIARY SPRAWDZIĆ NA BUDOWIE. WYMIARY ODNOSZA SIĘ DO WYKONCZONYCH POWIERZCHNI.

LEGENDA:

G - PRACE PRZECHOWYWANE W GABLOCIE
E - OBIEKT WYMAGAŁĄCY ZASILANIA ELEKTRYCZNEGO DO EKSPOZYCJI

ŚWIEŁÓWKA LED (PATRZ DETAL 02)
WSZYSTKIE ELEMENTY MALOWAĆ PROSZKOWO NA KOLOR NCS 0505-B80G

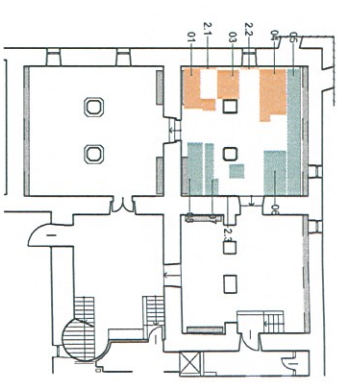

Generalny projektant:

Andrzej Jurkiewicz
ul. Jaworzyńska 7/2
00-634 Warszawa



ul. Rakotki 10/2E
www.wmmk.com.pl

Investycja:

Adaptacja piwnic Zamku Ujazdowskiego na magazyn Międzynarodowej Kolekcji Sztuki Współczesnej C.S.W. Zamek Ujazdowski

Lokalizacja:

Zamek Ujazdowski ul. Jazdów 2 Warszawa

Investor:

Centrum Sztuki Współczesnej - Zamek Ujazdowski ul. Jazdów 2, 00-460 Warszawa

Faza projektu:

PROJEKT WYKONAWCZY

Branżo:

ARCHITEKTURA

Projektant:

arch. Andrzej Jurkiewicz MA/014/04
arch. Przemysław Nowak
arch. Lech Moczulski
arch. Agata Krajewska
arch. Łukasz Łaskawiec
arch. Anna Sarowska
arch. Magdalena Kredoszyńska

Nozwa rysunku:

REGAL 6

data	24.11.2017	nr rewizji	0.00	nr rysunku	3.06A
skala	1:500, 1:50				

PRACE

38

40

41

86

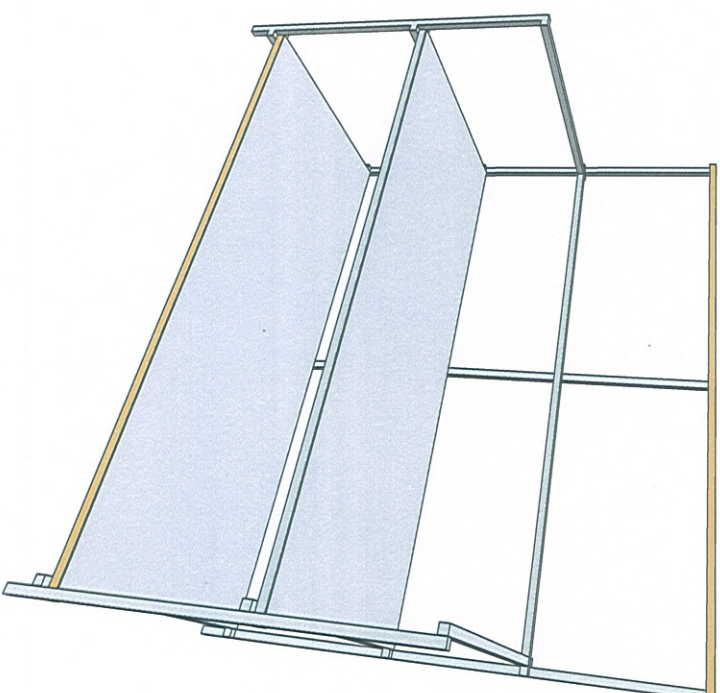
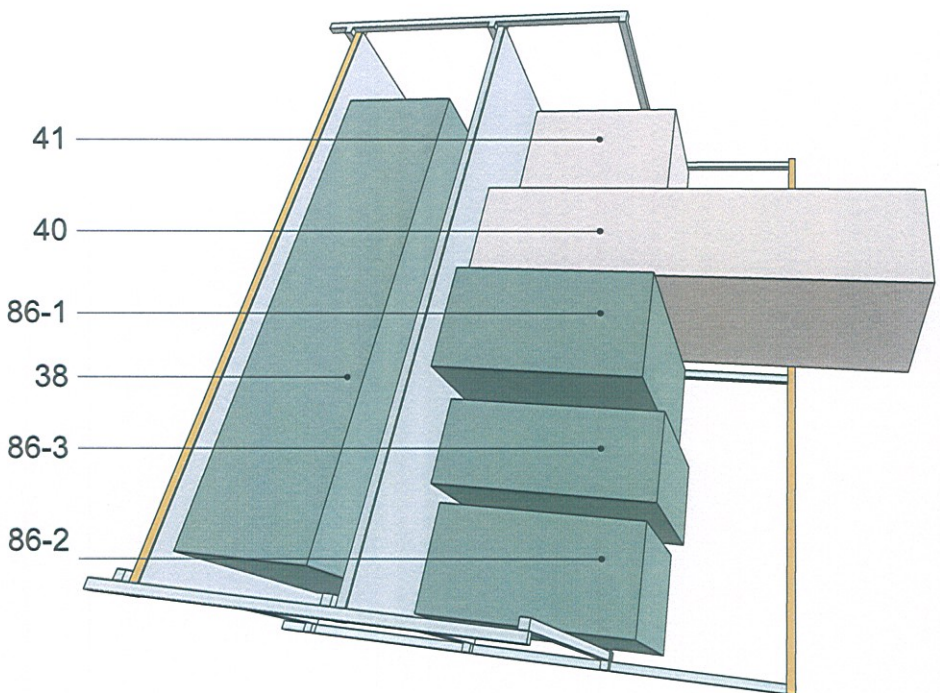
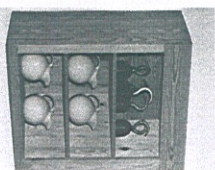

Detail ekspozytor D. 3.6

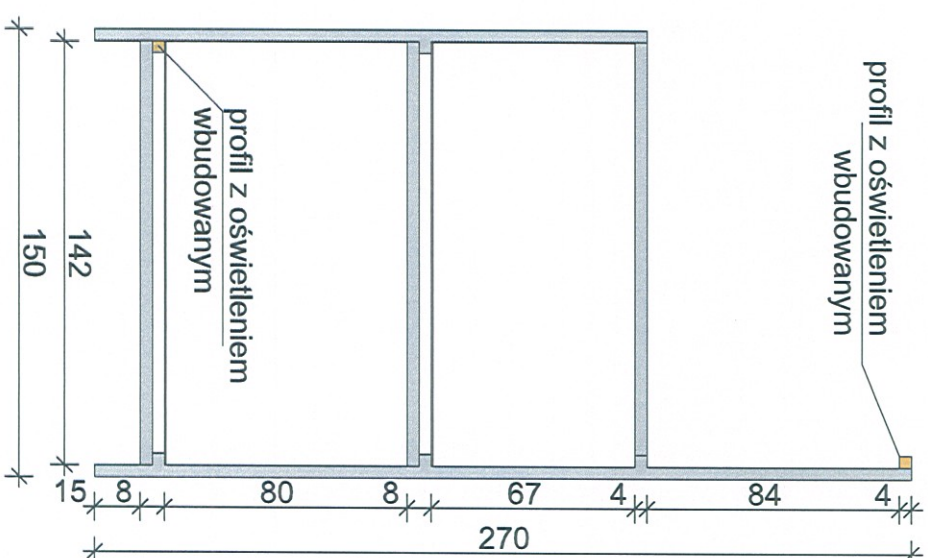
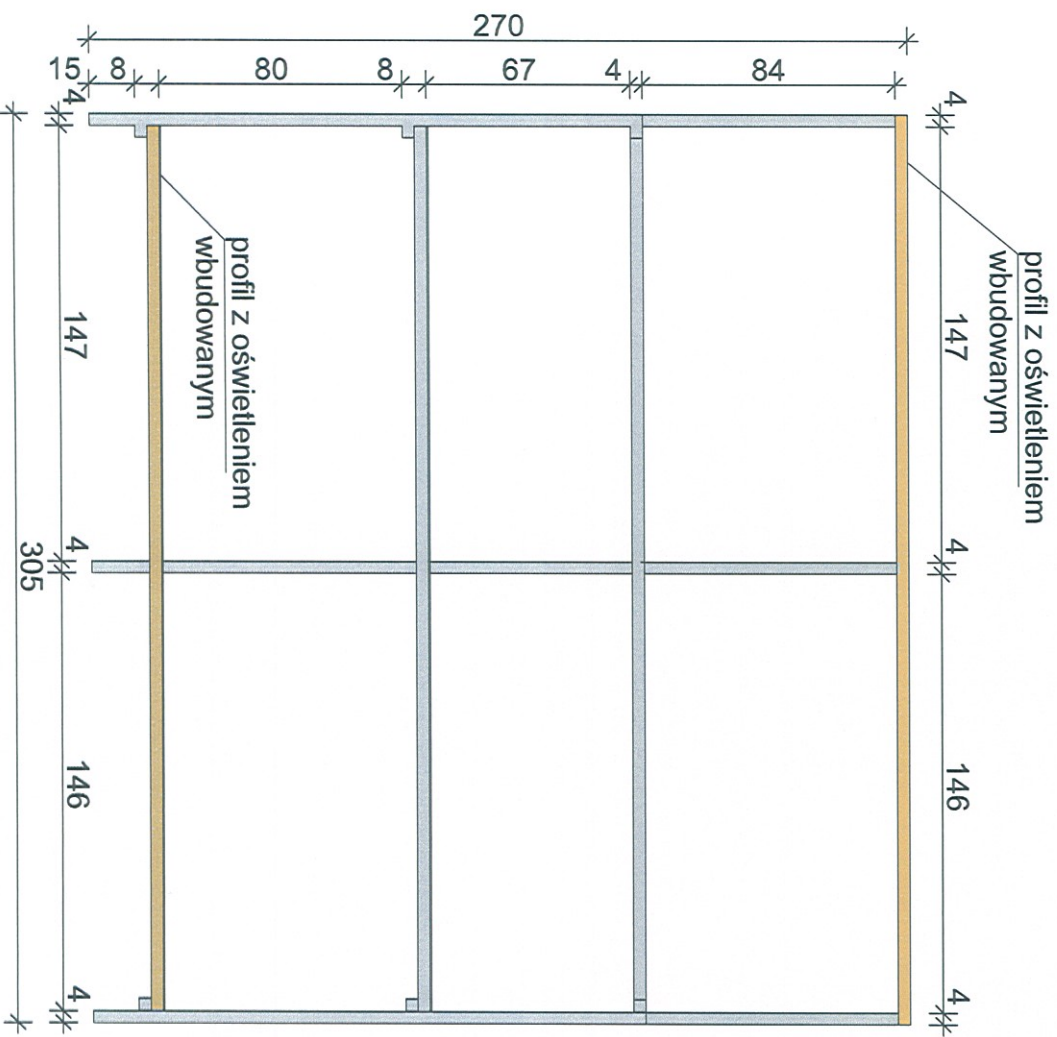
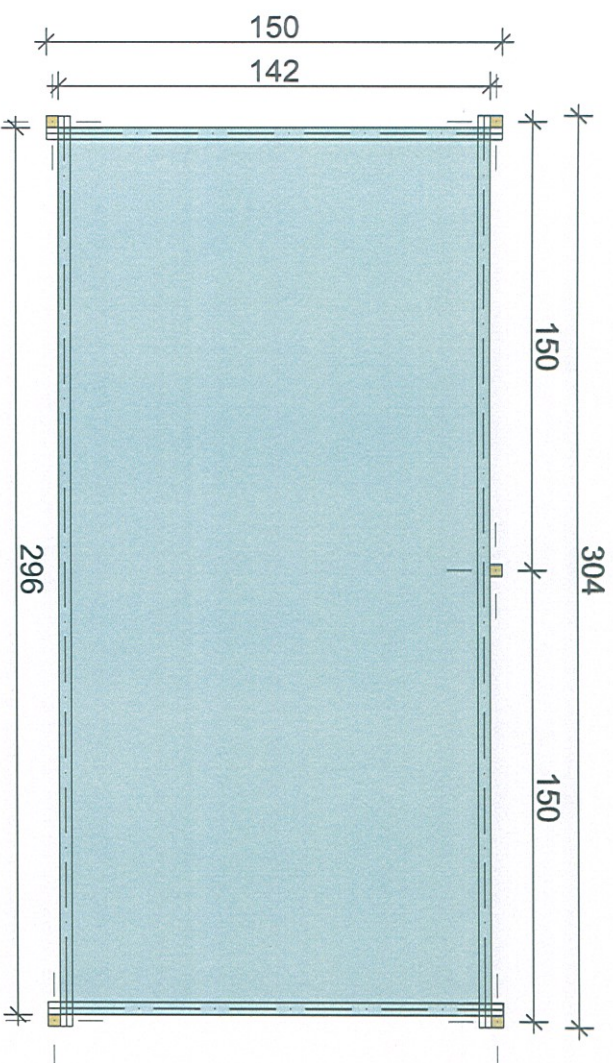

UWAGI

RYСУNKI DETALICZNE SA UZUPEŁNIENIEM RZUTÓW I SCHEMATÓW. WYTYCZNE ARCHITEKTONICZNE SKONFRONTOWAĆ Z PROJEKTAMI BRANŻOWYMI. WYMIARY SPRAWDZIĆ NA BUDOWIE. WMIARY ODNOŚZĄ SIĘ DO WYKONCZONYCH POWIERZCHNI.

LEGENDA:

G - PRACE PRZECHOWYWANE W GABLOCIE
E - OBIEKT WYMAGAJĄCY ZASILANIA ELEKTRYCZNEGO DO EKSPOZYCJI

ŚWIETLÓWKA LED (PATRZ DETAL 02)
WSZYSTKIE ELEMENTY MALOWAĆ PROSZKOWO NA KOLOR NCS 0505-B80G

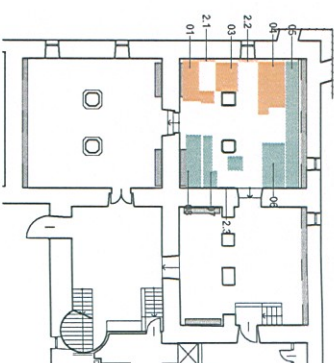

Generalny projektant:

Andrzej Jurkiewicz
ul. Jaworzyńska 7/2
00-634 Warszawa



MILI PRACUJĄCY
WWW.MILIPRACUJACY.PL

Investycja:

Adaptacja piwnic Zamku Ujazdowskiego na magazyn
Międzynarodowej Kolekcji Sztuki Współczesnej
C.S.W. Zamek Ujazdowski

Lokalizacja:

Zamek Ujazdowski ul. Jazdów 2 Warszawa

Investor:

Centrum Sztuki Współczesnej -
Zamek Ujazdowski ul. Jazdów 2,
00-460 Warszawa

Faza projektu:
PROJEKT WYKONAWCZY

Branża:
ARCHITEKTURA

Projektant:
arch. Andrzej Jurkiewicz MA/014/04
arch. Przemysław Nowak
arch. Lech Moczulski
arch. Agata Krajewska
arch. Łukasz Łaskawiec
arch. Anna Samowska
arch. Magdalena Kredoszyńska

Nazwa rysunku:

REGAŁ 6

data	24.11.2017	nr rewizji	0.00	nr rysunku	3.06B
skala	1:500 1:25				

UWAGI

RYСУNKI DETALICZNE SA UZUPELENNIEM RZUTÓW I SCHEMATÓW. WYTYCZNE ARCHITEKTONICZNE SKONFRONTOWAĆ Z PROJEKTAMI BRANŻOWYMI. WYMIARY SPRAWDZIĆ NA BUDOWIE. WYMIARY ODNOSZĄ SIĘ DO WYKOŃCZONYCH POWIERZCHNI.

LEGENDA:

G - PRACE PRZECHOWYWANE W GABLOCIE
E - OBIEKT WYMAGAJĄCY ZASILANIA ELEKTRYCZNEGO DO EKSPOZYCJI

ŚWIETLÓWKA LED (PATRZ DETAL 02)
WSZYSTKIE ELEMENTY MALOWAĆ PROSZKOWO NA KOLOR NCS 0505-B80G

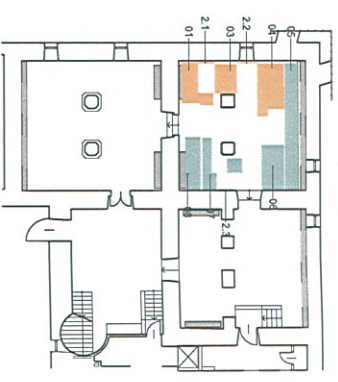

PRACE

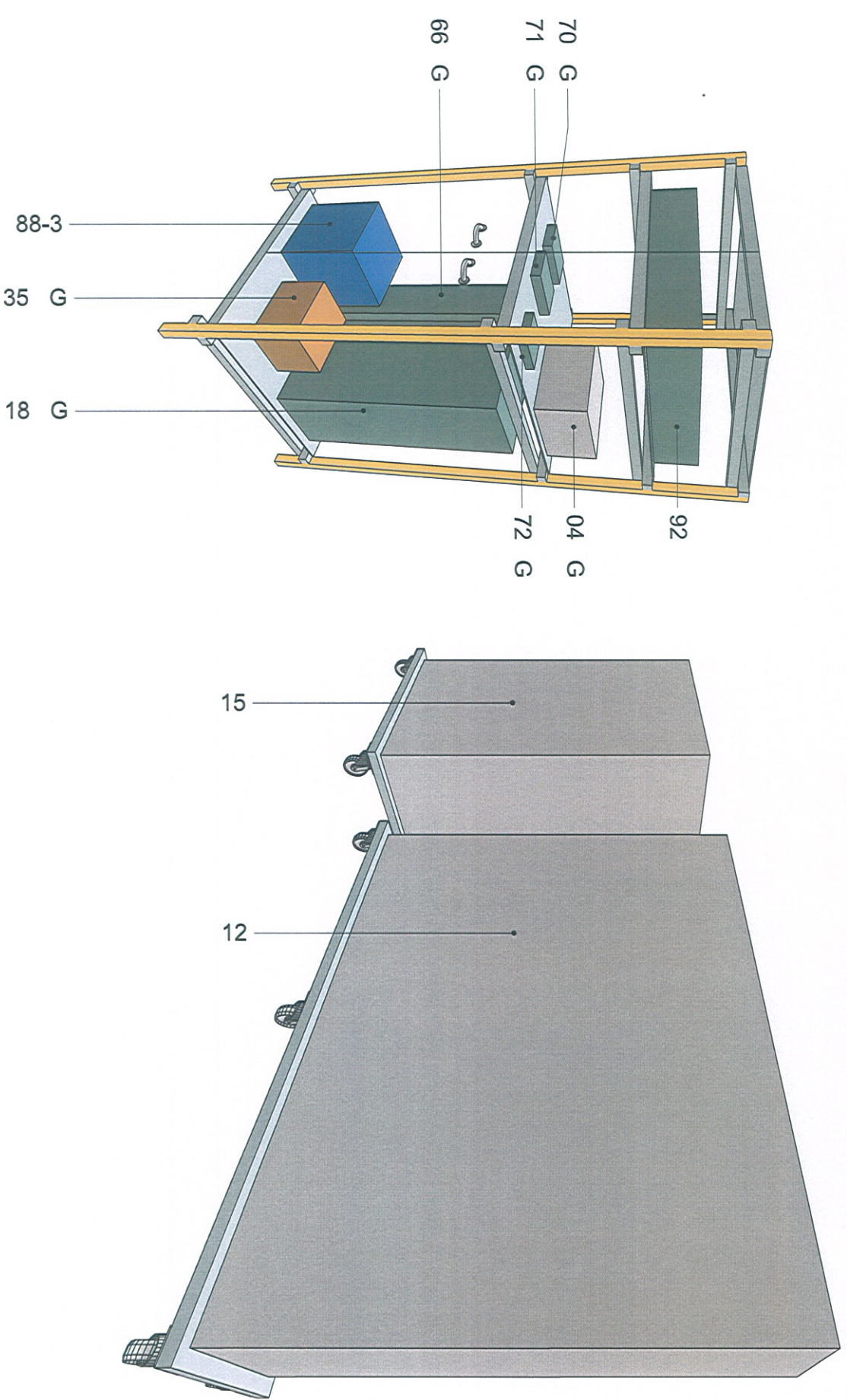
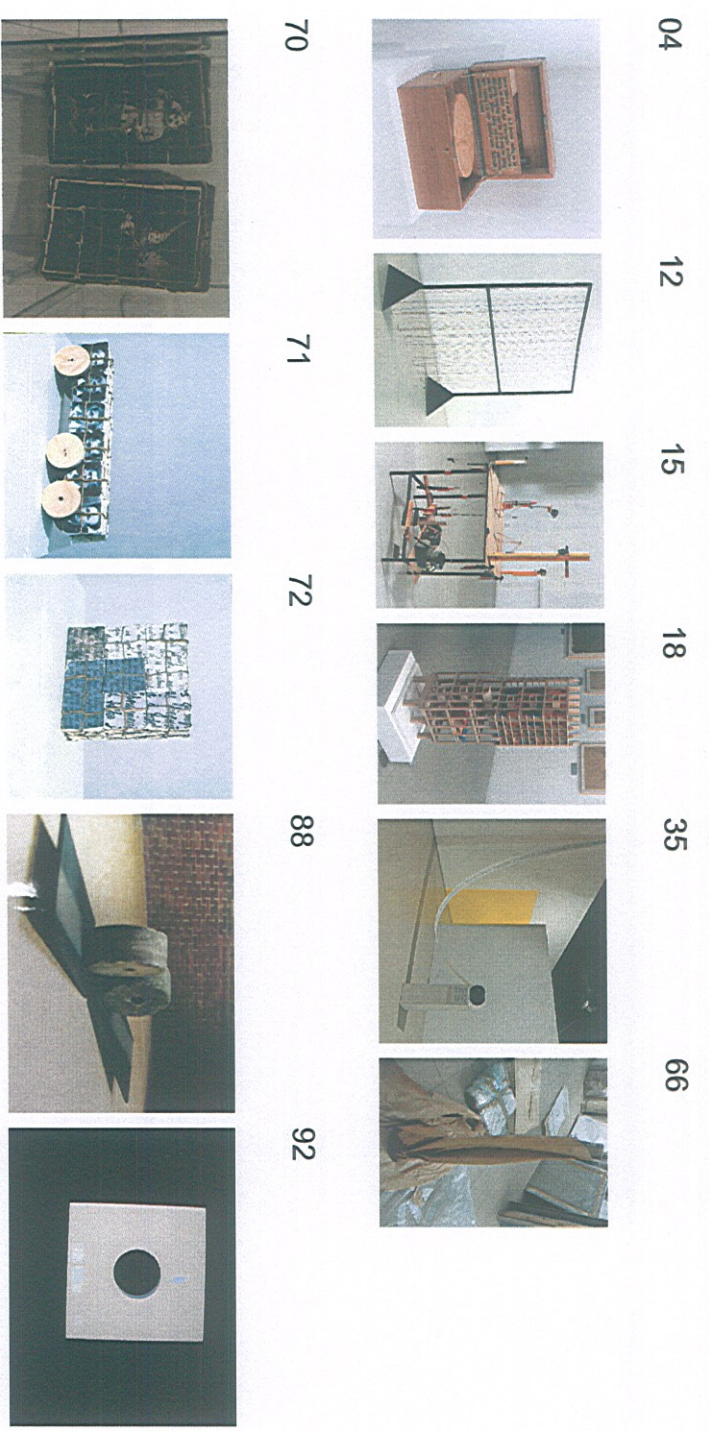

Generálny projektant:

Andrzej Jurkiewicz
ul. Jaworzynska 7/2
00-634 Warszawa



WIA MA021 LUDE
WWW.WIAKODZIELNICA.PL

Investycja:

Adaptacja piwnic Zamku Ujazdowskiego na magazyn Międzynarodowej Kolekcji Sztuki Współczesnej C.S.W Zamek Ujazdowski

Lokalizacja:

Zamek Ujazdowski ul. Jazdów 2 Warszawa

Investor:

Centrum Sztuki Współczesnej - Zamek Ujazdowski ul. Jazdów 2, 00-460 Warszawa

Faza projektu:

PROJEKT WYKONAWCZY

Bronzo:

ARCHITEKTURA

Projektant:

arch. Andrzej Jurkiewicz MA/014/04
arch. Przemysław Nowak
arch. Lech Moczulski
arch. Agata Krajewska
arch. Łukasz Łaskawiec
arch. Anna Samowska
arch. Magdalena Kredoszyńska

Nazwa rysunku:

REGAL 7

data	24.11.2017	nr rewizji	0.00	nr rysunku	3.07A
skala	1:500, 1:50				

UWAGI

RYSUNKI DETALICZNE SĄ UZUPEŁNIENIEM RZUTÓW I SCHEMATÓW. WYTYCZNE ARCHITEKTONICZNE SKONFRONTOWAĆ Z PROJEKTAMI BRANŻOWYMI. WYMIARY SPRAWDZIĆ NA BUDOWIE. WYMIARY ODNOSZĄ SIĘ DO WYKOŃCZONYCH POWIERZCHNI.

LEGENDA:

G - PRACE PRZECHOWYWANE W GABLOCIE
E - OBIEKT WYMAGAJĄCY ZASILANIA ELEKTRYCZNEGO DO EKSPOZYCJI

ŚWIETLIÓWKA LED (PATRZ DETAL 02)

WSZYSTKIE ELEMENTY MALOWAĆ PROSZKOWO NA KOLOR NCS 0505-B80G

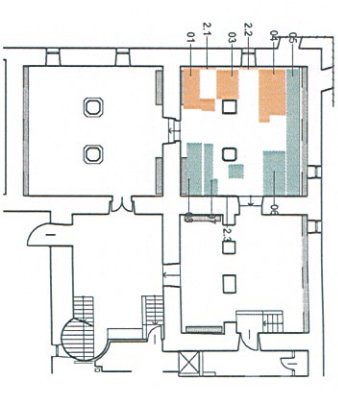

Generowany projektant:

Andrzej Jurkiewicz
ul. Jaworzynska 7/2
00-634 Warszawa



WALNĄDZI 11027E
WWW.MAKLODZIE.COM

Investycja:

Adaptacja piwnic Zamku Ujazdowskiego na magazyn Międzynarodowej Kolekcji Sztuki Współczesnej C.S.W Zamek Ujazdowski

Lokalizacja:

Zamek Ujazdowski ul. Jazdów 2 Warszawa

Investor:

Centrum Sztuki Współczesnej -
Zamek Ujazdowski ul. Jazdów 2,
00-460 Warszawa

Faza projektu:

PROJEKT WYKONAWCZY

Bronża:

ARCHITEKTURA

Projektant:

arch. Andrzej Jurkiewicz MA/014/04
arch. Przemysław Nowak
arch. Lech Moczulski
arch. Agata Krajewska
arch. Łukasz Łaskawiec
arch. Anna Samowska
arch. Magdalena Kredoszyńska

Nazwa rysunku:

REGAL 7

data	24.11.2017	nr rewizji	nr rysunku
skala	1:500, 1:25	0.00	3.07B

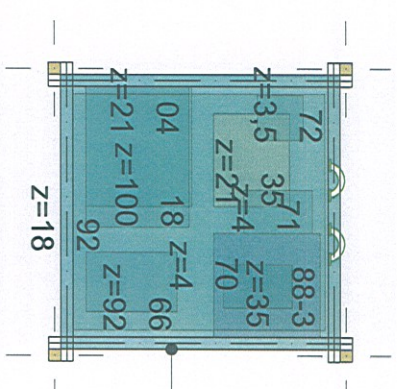

D. 3.7.3

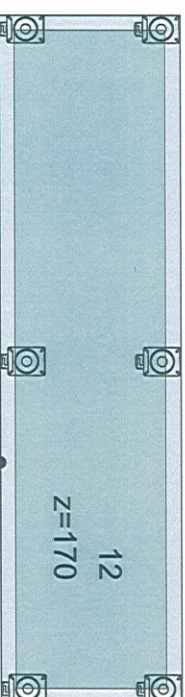

D. 3.7.1

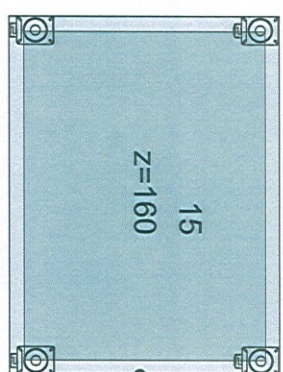

D. 3.7.2

Detail platforma jezdnia D. 3.7.1

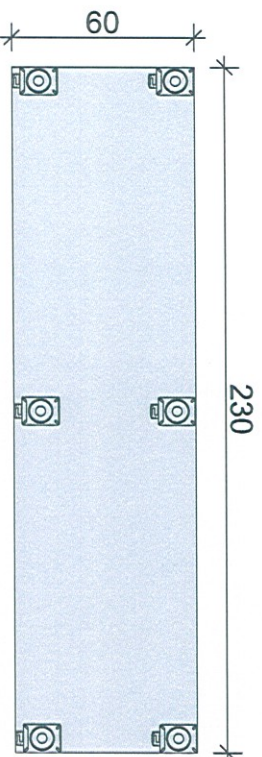

Detail platforma jezdnia D. 3.7.2

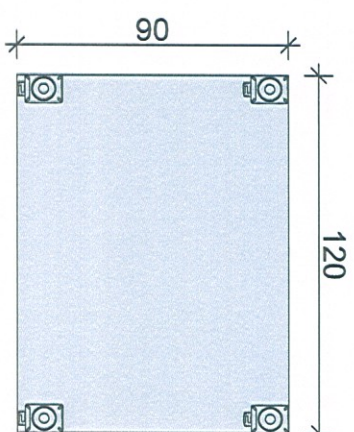

Detail ekspozytor D. 3.7.3

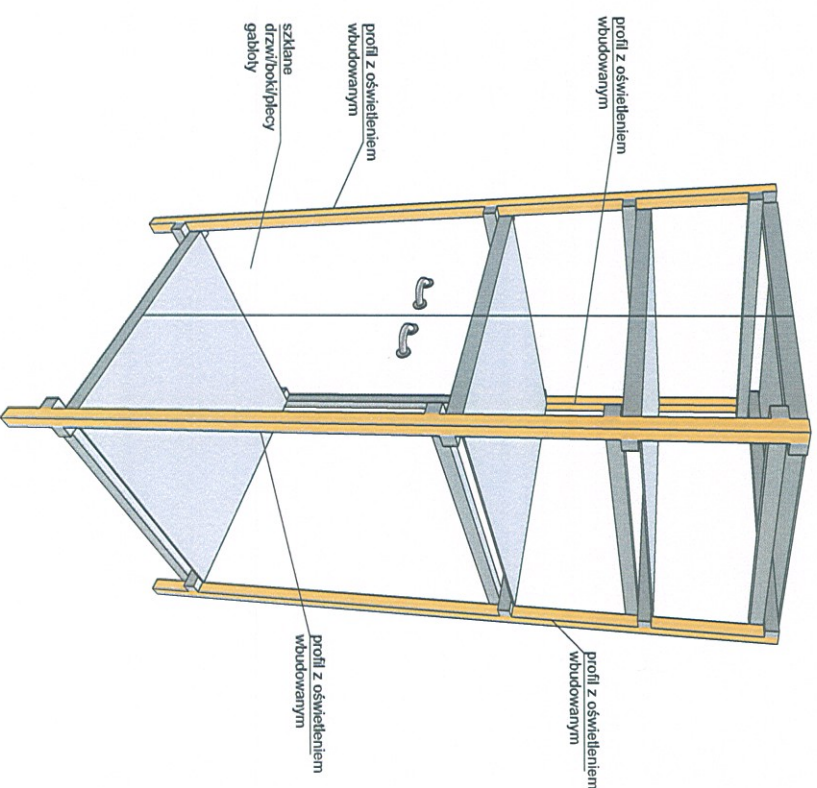
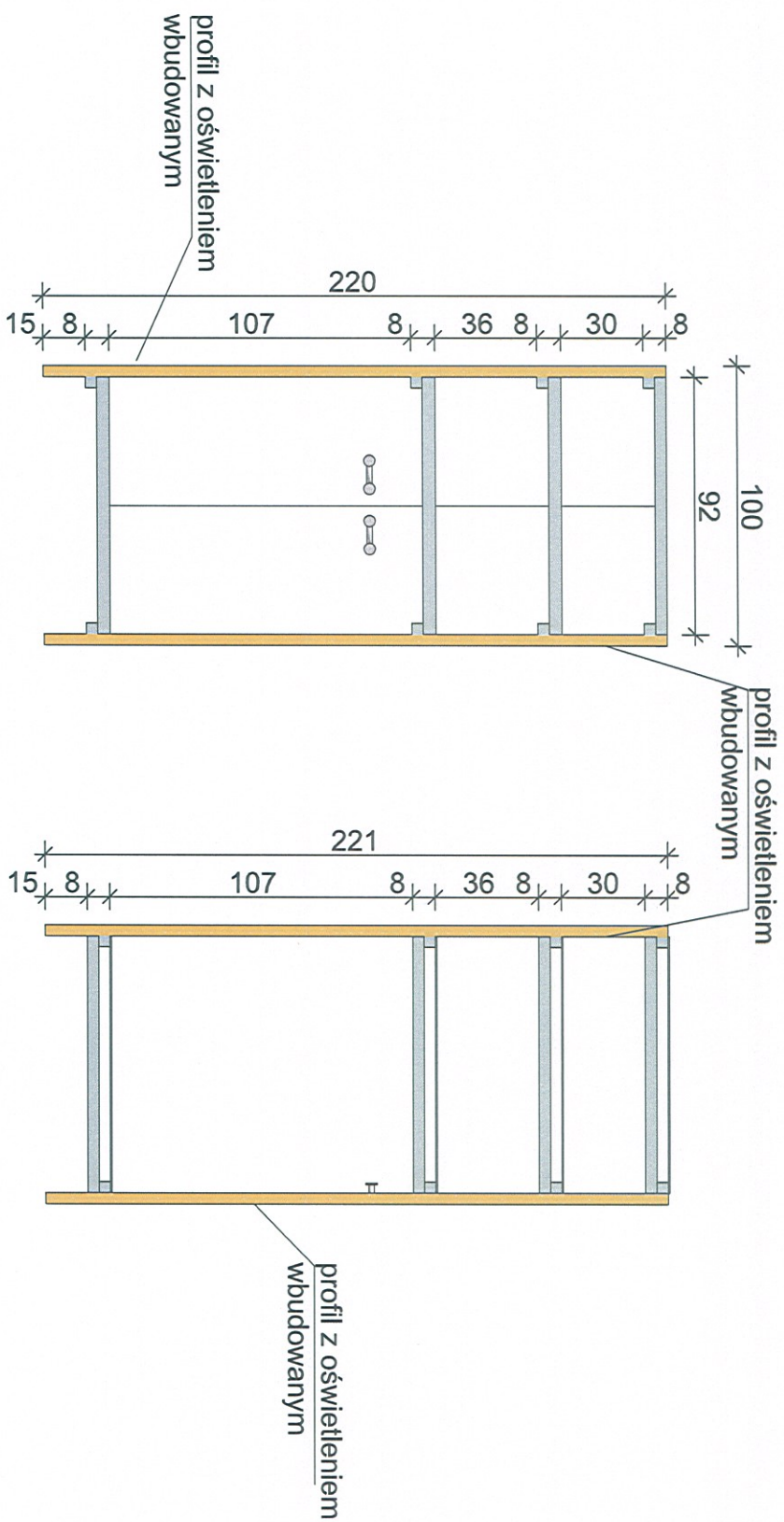
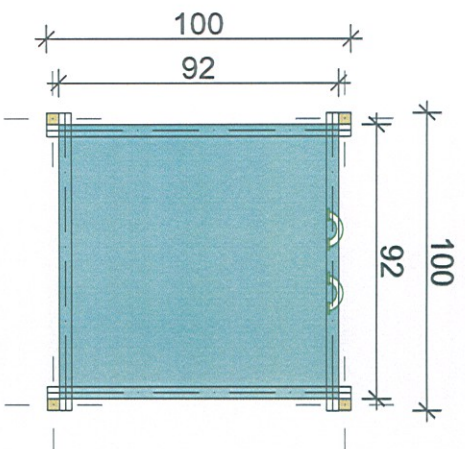

UWAGI

RYСУNKI DETALICZNE SA UZUPEŁNIENIEM RZUTÓW I SCHEMATÓW. WYTYCZNE ARCHITEKTONICZNE SKONFRONTOWAĆ Z PROJEKTAMI BRANŻOWYMI. WYMIARY SPRAWDZIĆ NA BUDOWIE. WYMIARY ODNOSZĄ SIĘ DO WYKOŃCZONYCH POWIERZCHNI.

LEGENDA:

G - PRACE PRZECHOWYWANE W GABLOCIE
E - OBIEKT WYMAGAJĄCY ZASILANIA ELEKTRYCZNEGO DO EKSPOZYCJI

ŚWIETŁÓWKA LED (PATRZ DETAL 02)

WSZYSTKIE ELEMENTY MALOWAĆ PROSZKOWO NA KOLOR NCS 0505-B80G

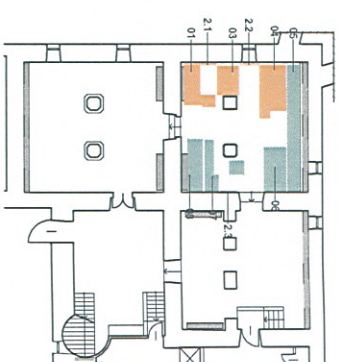

Generálny projektant:

Andrzej Jurkiewicz
ul. Jaworzyńska 7/2
00-634 Warszawa



NUL KAC021 UOZE
WWW.BUREAUUDZE.COM

Investycja:

Adaptacja piwnic Zamku Ujazdowskiego na magazyn Międzynarodowej Kolekcji Sztuki Współczesnej C.S.W Zamek Ujazdowski

Lokalizacja:

Zamek Ujazdowski ul. Jazdów 2 Warszawa

Investor:

Centrum Sztuki Współczesnej -
Zamek Ujazdowski ul. Jazdów 2,
00-460 Warszawa

Faza projektu:

PROJEKT WYKONAWCZY

Branża:

ARCHITEKTURA

Projektant:

arch. Andrzej Jurkiewicz MA014/04
arch. Przemysław Nowak
arch. Lech Moczulski
arch. Agata Krajewska
arch. Łukasz Łaskawiec
arch. Anna Samowska
arch. Magdalena Kredoszyńska

Nazwa rysunku:

REGAL 7

data	24.11.2017	nr rewizji	0.00	nr rysunku	3.07C
skala	1:500, 1:25, 1:50				

UWAGI

RYSUNKI DETALICZNE SA UZUPLENIENIEM RZUTÓW I SCHEMATÓW. WYTYCZNE ARCHITEKTONICZNE SKONFRONTOWAĆ Z PROJEKTAMI BRANŻOWYMI. WYMIARY SPRAWDZIĆ NA BUDOWIE. WYMIARY ODNOSZĄ SIĘ DO WYKONCZONYCH POWIERZCHNI.

LEGENDA:

G - PRACE PRZECHOWYWANE W GABLOCIE
E - OBIEKT WYMAGAJĄCY ZASILANIA ELEKTRYCZNEGO DO EKSPOZYCJI

ŚWIETLÓWKA LED (PATRZ DETAL 02)

WSZYSTKIE ELEMENTY MALOWAĆ PROSZKOWO NA KOLOR NCS 0505-B80G

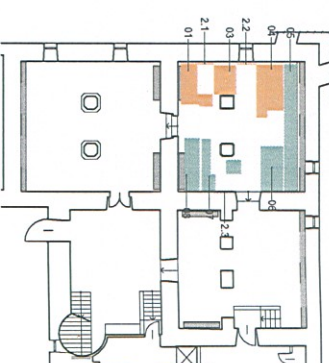

Generálny projektant:

Andrzej Jurkiewicz
ul. Jaworzynska 712
00-634 Warszawa



MIL MŁODZI LUDZIE
WWW.MLM.CODILLICE.COM

Investycja:

Adaptacja piwnic Zamku Ujazdowskiego na magazyn Międzynarodowej Kolekcji Sztuki Współczesnej C.S.W Zamek Ujazdowski

Lokalizacja:

Zamek Ujazdowski ul. Jazdów 2 Warszawa

Investor:

Centrum Sztuki Współczesnej -
Zamek Ujazdowski ul. Jazdów 2,
00-460 Warszawa

Faza projektu:

PROJEKT WYKONAWCZY

Branża:

ARCHITEKTURA

Projektant:

arch. Andrzej Jurkiewicz MA/014/04
arch. Przemysław Nowak
arch. Lech Moczulski
arch. Agata Krajewska
arch. Łukasz Łaskawiec
arch. Anna Samowska
arch. Magdalena Kredoszyńska

Nazwa rysunku:

REGAL 8

data	24.11.2017	nr rewizji	0.00	nr rysunku	3.08
skala	1:500, 1:50, 1:25				

PRACE

59



96

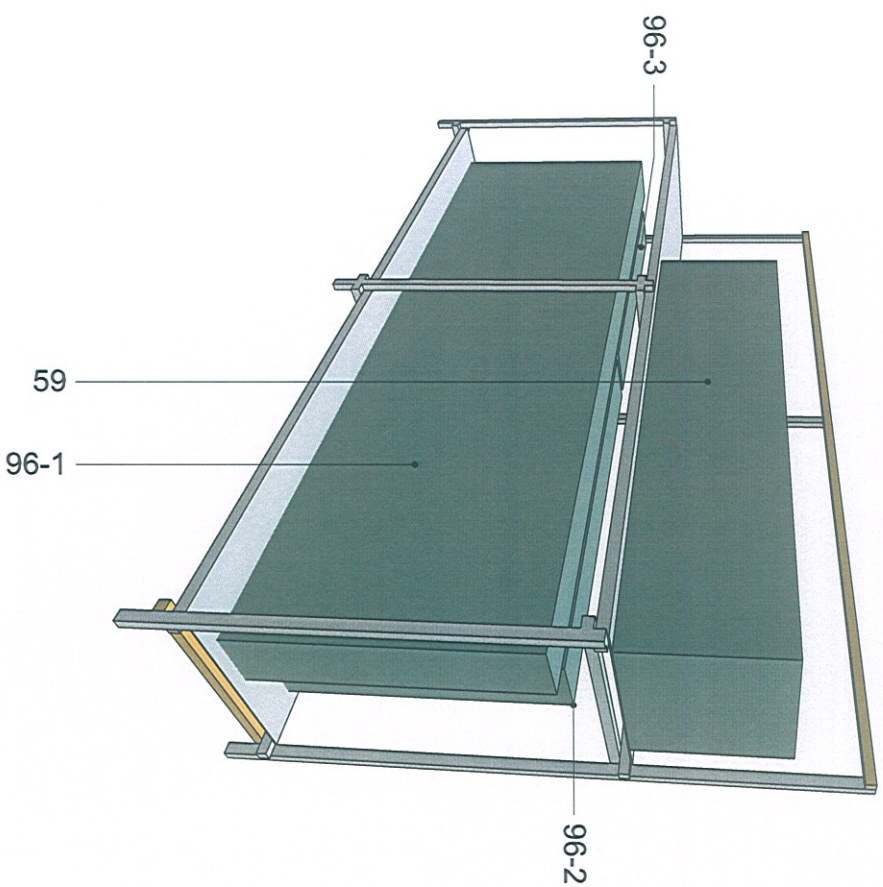
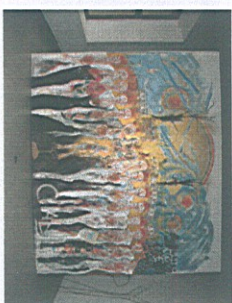

Detail ekspozytor D. 3.8

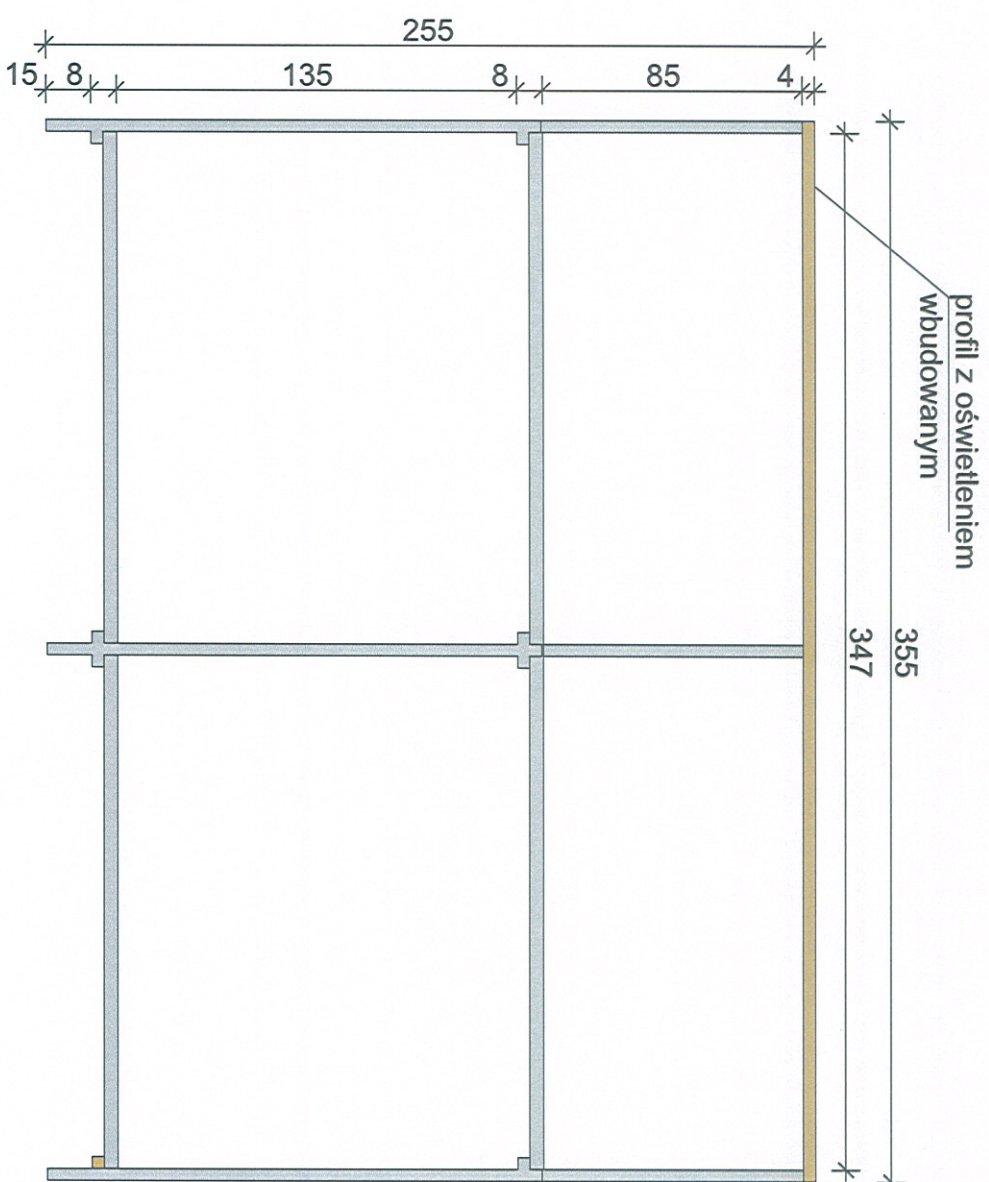
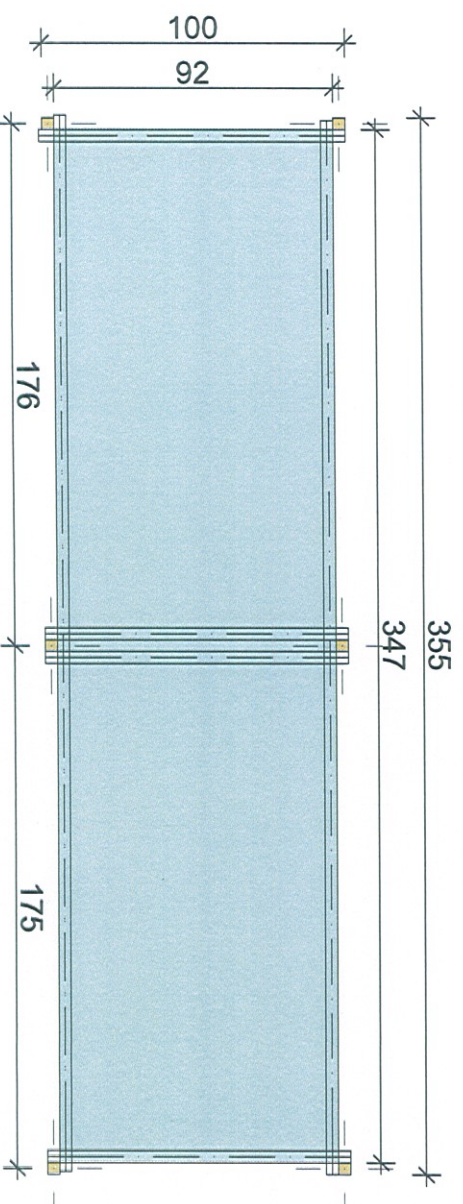

profil z oświetleniem wbudowanym

profil z oświetleniem wbudowanym

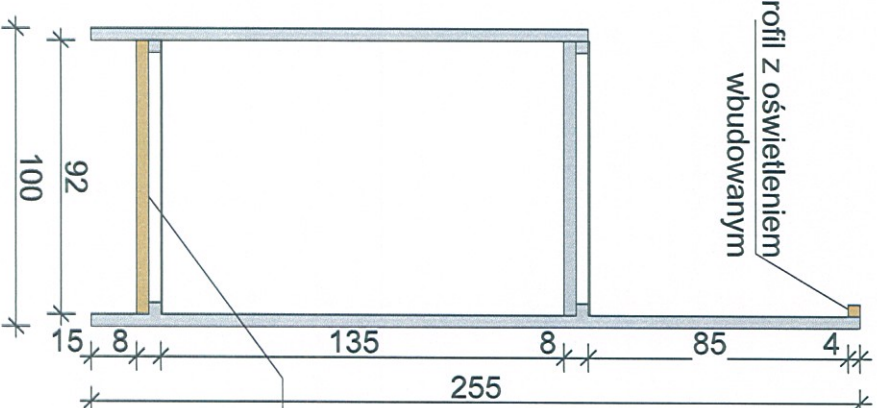

UWAGI

RYSUNKI DETALICZNE SA UZUPLENIENIEM
RZUTÓW I SCHEMATÓW. WYTYCZNE
ARCHITEKTONICZNE SKONFRONTOWAĆ
Z PROJEKTAMI BRANŻOWYMI. WYMIARY
SPRAWDZIĆ NA BUDOWIE. WYMIARY
ODNOŚZĄ SIĘ DO WYKONCZONYCH
POWIERZCHNI.

LEGENDA:

G - PRACE PRZECHOWYWANE W GABLOCIE
E - OBIEKT WYMAGAJĄCY ZASILANIA
ELEKTRYCZNEGO DO EKSPOZYCJI

ŚWIETLÓWKA LED (PATRZ DETAL 02)
WSZYSTKIE ELEMENTY MALOWAĆ
PROSZKOWO NA KOLOR NCS 0505-
B80G

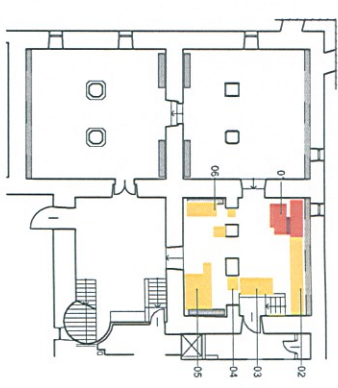

Generálny projektant:

Andrzej Jurkiewicz
ul. Jaworzynska 712
00-634 Warszawa



MIL MŁODZI LUDZIE
WWW.MMLCZULCZ.COM

Investycja:

Adaptacja piwnic Zamku Ujazdowskiego na magazyn
Międzynarodowej Kolekcji Sztuki Współczesnej
C.S.W. Zamek Ujazdowski

Lokalizacja:

Zamek Ujazdowski ul. Jazdów 2 Warszawa

Investor:

Centrum Sztuki Współczesnej -
Zamek Ujazdowski ul. Jazdów 2,
00-460 Warszawa

Faza projektu:

PROJEKT WYKONAWCZY

Branża:

ARCHITEKTURA

Projektant:

arch. Andrzej Jurkiewicz MA/014/04
arch. Przemysław Nowak
arch. Lech Moczulski
arch. Agata Krajewska
arch. Łukasz Łaskawiec
arch. Anna Samowska
arch. Magdalena Kredoszyńska

Nazwa rysunku:

SALA 4

data	24.11.2017	nr rewizji	0.00	nr rysunku	4.00A
skala	1:500, 1:100				

UWAGI

RYСУNKI DETALICZNE SA UZUPEŁNIENIEM RZUTÓW I SCHEMATÓW. WYTYCZNE ARCHITEKTONICZNE SKONFRONTOWAĆ Z PROJEKTAMI BRANŻOWYMI. WYMIARY SPRAWDZIĆ NA BUDOWIE. WYMIARY ODNOSZĄ SIĘ DO WYKONCZONYCH POWIERZCHNI.

LEGENDA:

G - PRACE PRZECHOWYWANE W GABLOCIE
E - OBIEKT WYMAGAJĄCY ZASILANIA ELEKTRYCZNEGO DO EKSPOZYCJI

ŚWIETLÓWKA LED (PATRZ DETAL 02)

WSZYSTKIE ELEMENTY MALOWAĆ PROSZKOWO NA KOLOR NCS 0505-B80G

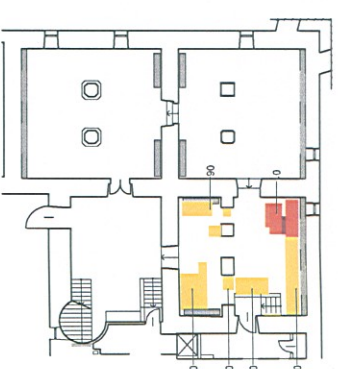

Generalny projektant:

Andrzej Jurkiewicz
ul. Jaworzyska 712
00-634 Warszawa



MIL WŁOZIŁOŃ
WWW.MILWLOZILON.COM

Investycja:

Adaptacja piwnic Zamku Ujazdowskiego na magazyn Międzynarodowej Kolekcji Sztuki Współczesnej C.S.W. Zamek Ujazdowski

Lokalizacja:

Zamek Ujazdowski ul. Jazdów 2 Warszawa

Investor:

Centrum Sztuki Współczesnej -
Zamek Ujazdowski ul. Jazdów 2,
00-460 Warszawa

Faza projektu:

PROJEKT WYKONAWCZY

Branża:

ARCHITEKTURA

Projektant:

arch. Andrzej Jurkiewicz MA/014/04
arch. Przemysław Nowak
arch. Lech Moczulski
arch. Agata Krajewska
arch. Łukasz Łaskawiec
arch. Anna Samowska
arch. Magdalena Kredoszyńska

Nazwa rysunku:

SALA 4

data	24.11.2017	nr rewizji	0.00	nr rysunku	4.00B
skala	1:500, 1:50				

UWAGI

RYСУNKI DETALICZNE SA UZUPLENINIEM RZUTÓW I SCHEMATÓW. WYTYCZNE ARCHITEKTONICZNE SKONFRONTOWAĆ Z PROJEKTAMI BRANŻOWYMI. WYMIARY SPRAWDZIĆ NA BUDOWIE. WYMIARY ODNOSZĄ SIĘ DO WYKONCZONYCH POWIERZCHNI.

LEGENDA:

G - PRACE PRZECHOWYWANE W GABLOCIE
E - OBIEKT WYMAGAJĄCY ZASILANIA ELEKTRYCZNEGO DO EKSPOZYCJI

ŚWIETLÓWKA LED (PATRZ DETAL 02)

WSZYSTKIE ELEMENTY MAŁOWAĆ PROSZKOWO NA KOLOR NCS 0505-B80G

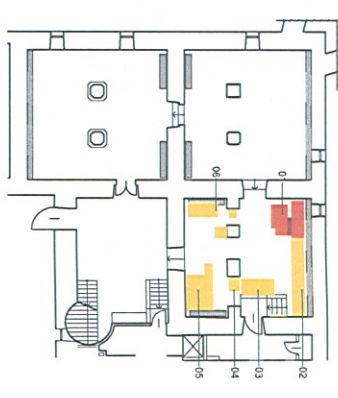

Generálny projektant:

Andrzej Jurkiewicz
ul. Jaworzyńska 7/2
00-634 Warszawa



WAL MŁOZI ŁUOTÉ
WWW.KALM.CO.UK/LOZIE.COM

Investycja:

Adaptacja piwnic Zamku Ujazdowskiego na magazyn Międzynarodowej Kolekcji Sztuki Współczesnej C.S.W Zamek Ujazdowski

Lokalizacja:

Zamek Ujazdowski ul. Jazdów 2 Warszawa

Investor:

Centrum Sztuki Współczesnej -
Zamek Ujazdowski ul. Jazdów 2,
00-460 Warszawa

Faza projektu:

PROJEKT WYKONAWCZY

Bronzo:

ARCHITEKTURA

Projektant:

arch. Andrzej Jurkiewicz MA/014/04
arch. Przemysław Nowak
arch. Lech Moczulski
arch. Agata Krajewska
arch. Łukasz Łaskawiec
arch. Anna Samowska
arch. Magdalena Kredoszyńska

Nazwa rysunku:

SALA 4

data 24.11.2017

nr rewizji

nr rysunku

skala 1:500,
1:50

0.00

4.00C

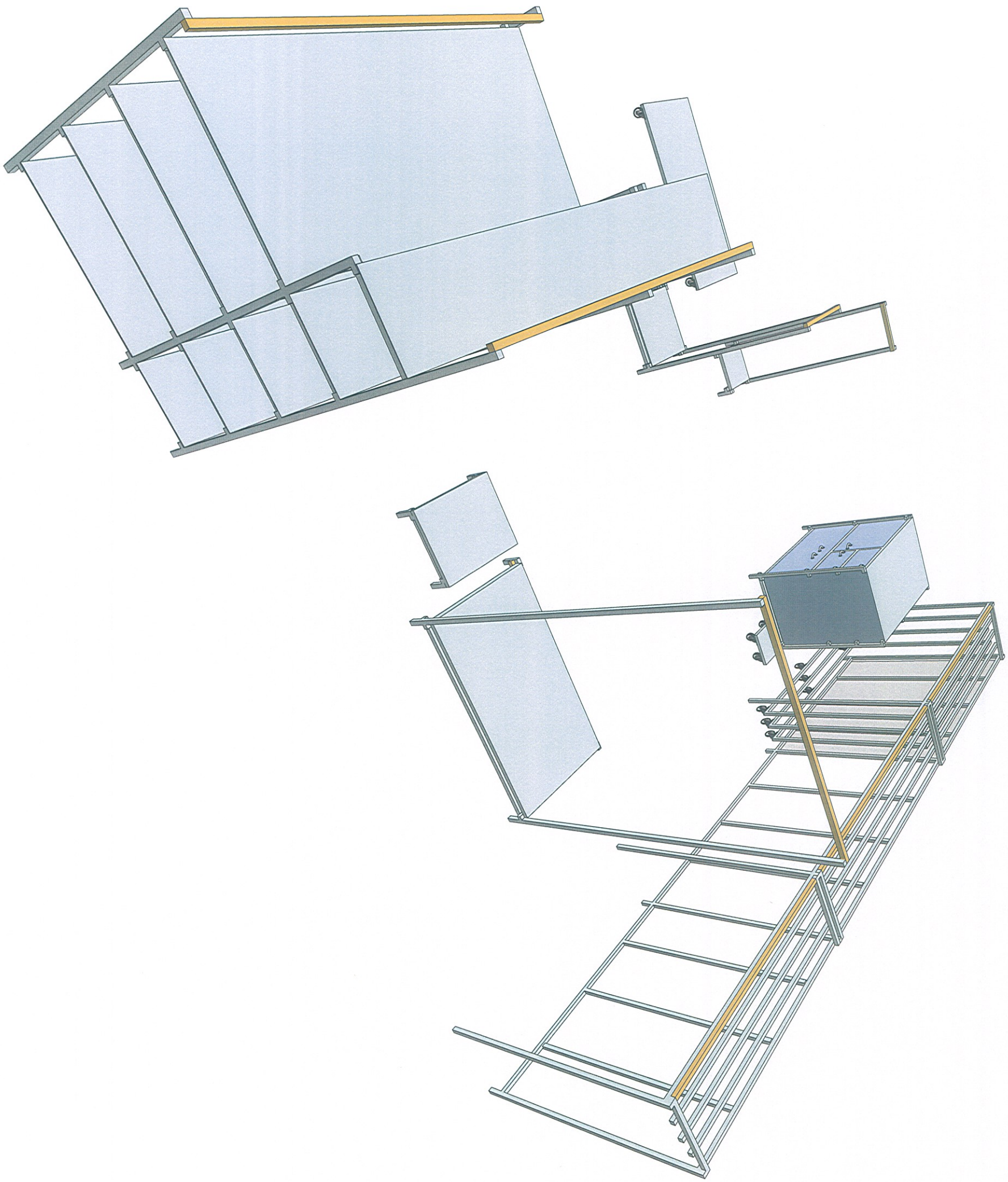

PRACE

13 48 74 87

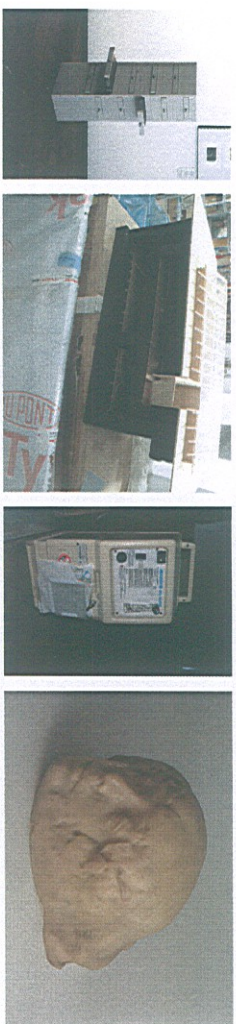

93 97 98

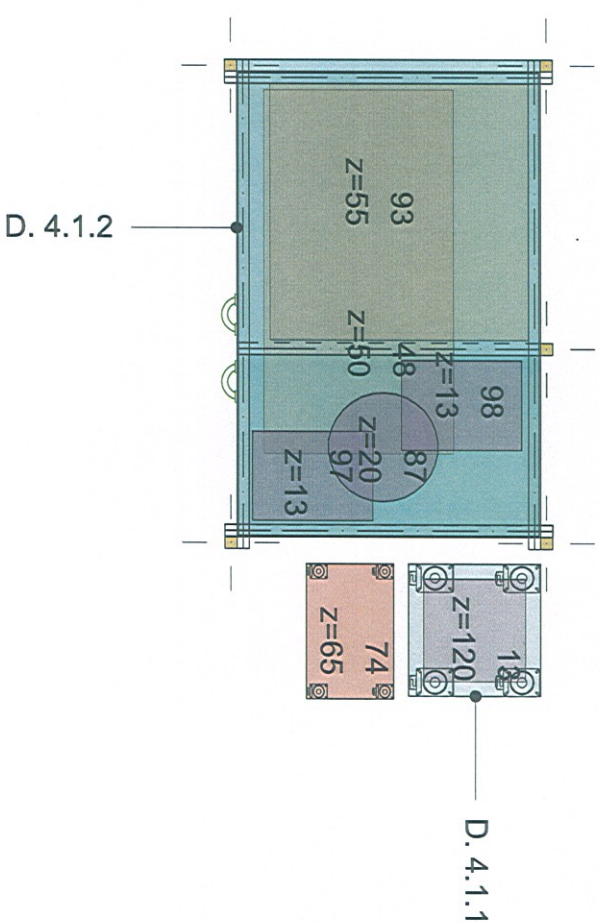
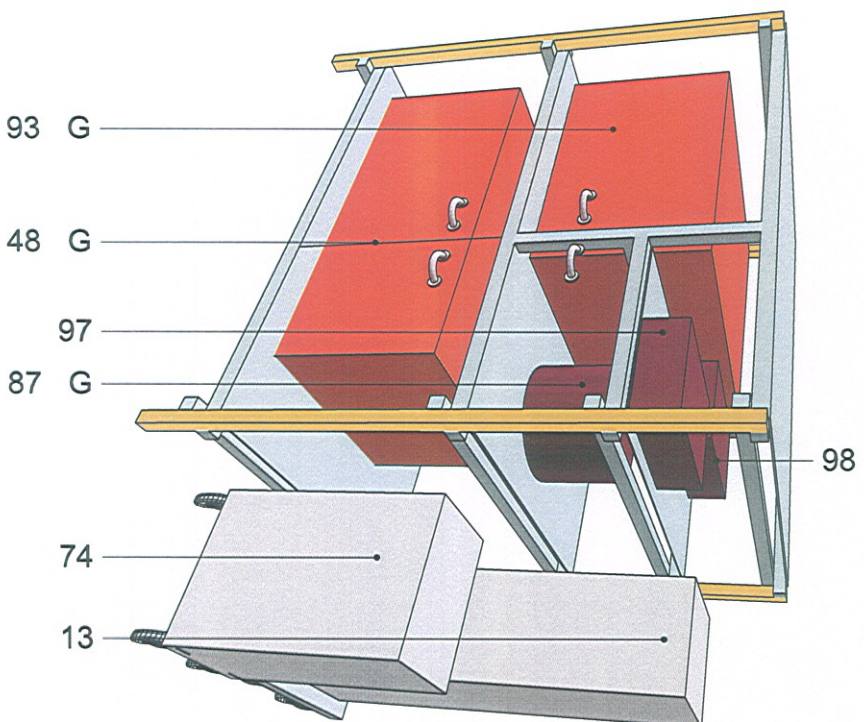

UWAGI

RYСУNKI DETALICZNE SA UZUPELNIENIEM RZUTÓW I SCHEMATÓW. WYTYCZNE ARCHITEKTONICZNE SKONFRONTOWAĆ Z PROJEKTAMI BRANŻOWYMI. WYMIARY SPRAWDZIĆ NA BUDOWIE. WYMIARY ODNOSZĄ SIĘ DO WYKONCZONYCH POWIERZCHNI.

LEGENDA:

G - PRACE PRZECHOWYWANE W GABLOCIE
E - OBIEKT WYMAGAJĄCY ZASILANIA ELEKTRYCZNEGO DO EKSPOZYCJI

ŚWIETLÓWKA LED (PATRZ DETAL 02)

WSZYSTKIE ELEMENTY MALOWAĆ PROSZKOWO NA KOLOR NCS 0505-B80G

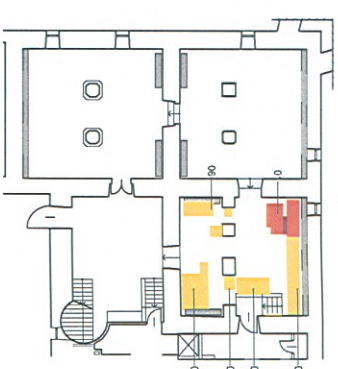

Generalny projektant:

Andrzej Jurkiewicz
ul. Jaworzynska 712
00-634 Warszawa



NULI WIODZI LUDZI
WWW.MEM.CODULCZESKOM

Investycja:

Adaptacja piwnic Zamku Ujazdowskiego na magazyn Międzynarodowej Kolekcji Sztuki Współczesnej C.S.W Zamek Ujazdowski

Lokalizacja:

Zamek Ujazdowski ul. Jazdów 2 Warszawa

Investor:

Centrum Sztuki Współczesnej -
Zamek Ujazdowski ul. Jazdów 2,
00-460 Warszawa

Faza projektu:

PROJEKT WYKONAWCZY

Branża:

ARCHITEKTURA

Projektant:

arch. Andrzej Jurkiewicz MA/014/04
arch. Przemysław Nowak
arch. Lech Moczulski
arch. Agata Krajewska
arch. Łukasz Łaskawiec
arch. Anna Samowska
arch. Magdalena Kredoszyńska

Nazwa rysunku:

REGAL 1

data	24.11.2017	nr rewizji	0.00	nr rysunku	4.01A
skala	1:500, 1:50, 1:25				

Detail platformy jezdnej D. 4.1.1

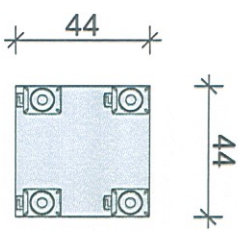

Detail ekspozytora D. 4.1.2

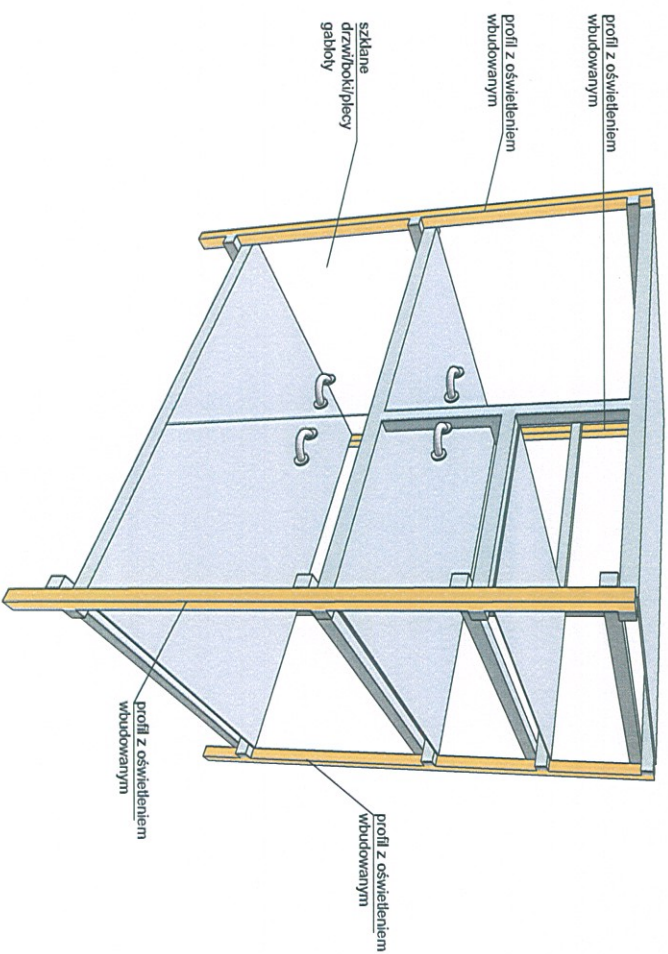
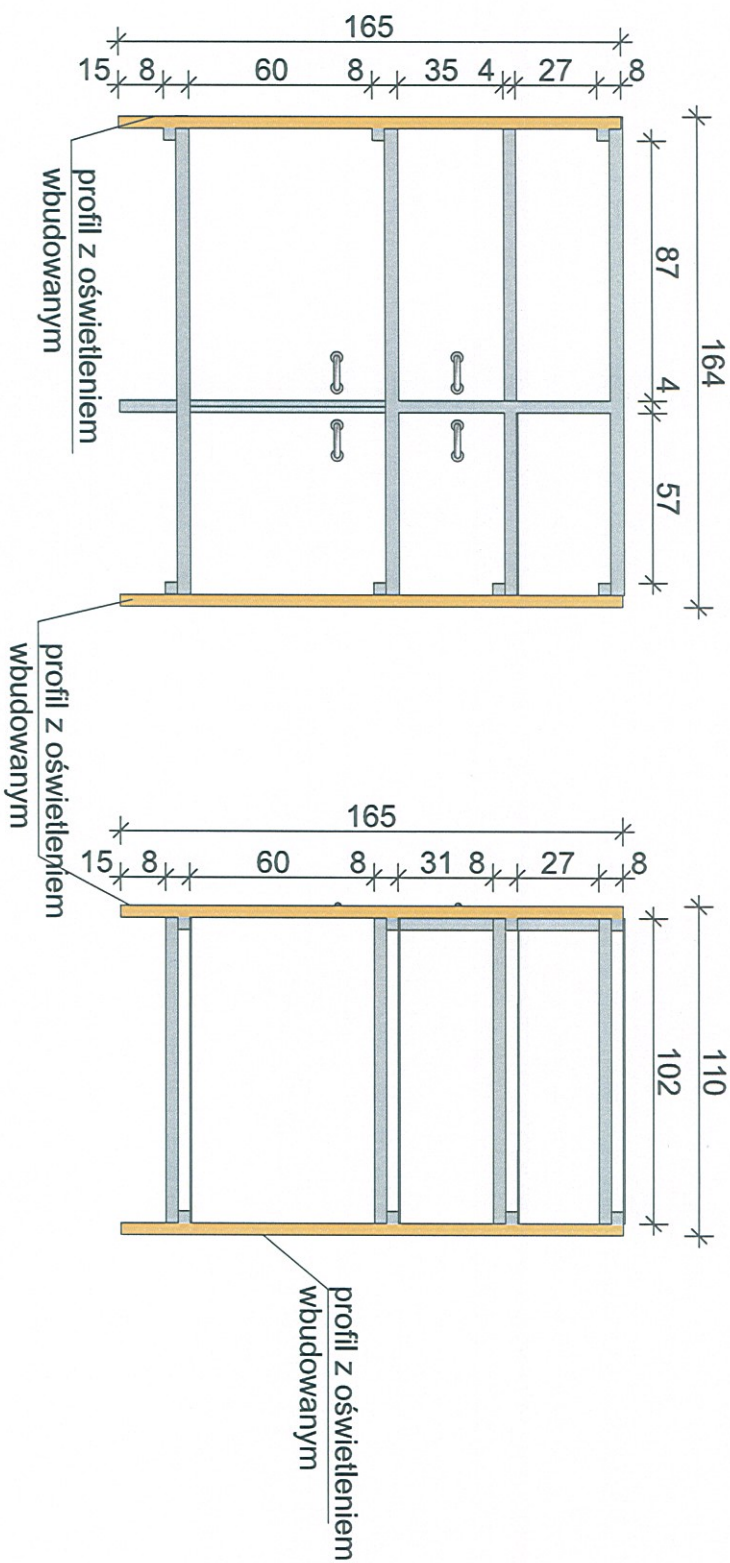
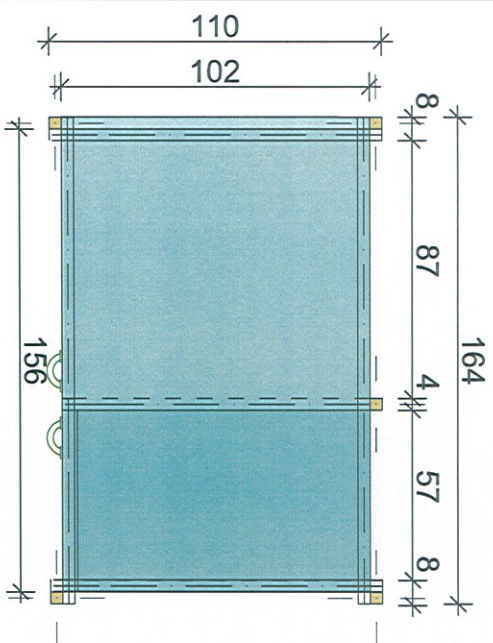

UWAGI

RYSUNKI DETALICZNE SA UZUPLENINIEM RZUTÓW I SCHEMATÓW. WYTYCZNE ARCHITEKTONICZNE SKONFRONTOWAĆ Z PROJEKTAMI BRANŻOWYMI. WYMIARY SPRAWDZIĆ NA BUDOWIE. WYMIARY ODNOSZĄ SIĘ DO WYKONCZONYCH POWIERZCHNI.

LEGENDA:

G - PRACE PRZECHOWYWANE W GABLOCIE
 E - OBIEKT WYMAGAJĄCY ZASILANIA ELEKTRYCZNEGO DO EKSPOZYCJI

ŚWIETLIÓWKA LED (PATRZ DETAL 02)

WSZYSTKIE ELEMENTY MALOWAĆ PROSZKOWO NA KOLOR NCS 0505-B80G

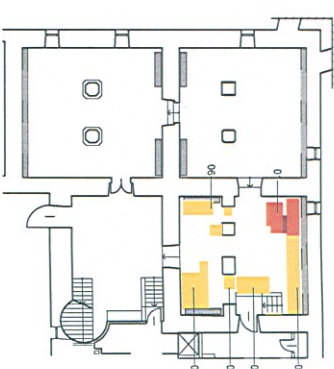

Generálny projektant:

Andrzej Jurkiewicz
 ul. Jaworzynska 712
 00-634 Warszawa



MIL PRZODZI LUDZI
 WWW.MILPRZODZI.LUDZI.PL

Investycja:

Adaptacja piwnic Zamku Ujazdowskiego na magazyn Międzynarodowej Kolekcji Sztuki Współczesnej C.S.W Zamku Ujazdowski

Lokalizacja:

Zamek Ujazdowski ul. Jazdów 2 Warszawa

Investor:

Centrum Sztuki Współczesnej - Zamek Ujazdowski ul. Jazdów 2, 00-460 Warszawa

Faza projektu:

PROJEKT WYKONAWCZY

Branożo:

ARCHITEKTURA

Projektant:

arch. Andrzej Jurkiewicz MA/014/04
 arch. Przemysław Nowak
 arch. Lech Moczulski
 arch. Agata Krajewska
 arch. Łukasz Łaskawiec
 arch. Anna Samowska
 arch. Magdalena Kredoszyńska

Nazwa rysunku:

REGAL 1

data	24.11.2017	nr rewizji	0.00	nr rysunku	4.01B
skala	1:500, 1:50, 1:25				

UWAGI

RYСУNKI DETALICZNE SA UZUPELNIENIEM RZUTÓW I SCHEMATÓW. WYTŁCZONE ARCHITEKTONICZNE SKONFRONTOWAĆ Z PROJEKTAMI BRANŻOWYMI. WYMIARY SPRAWDZIĆ NA BUDOWIE. WYMILIARY ODNOSZĄ SIĘ DO WYKONCZONYCH POWIERZCHNI.

LEGENDA:

G - PRACE PRZECHOWYWANE W GABLOCIE
E - OBIEKT WYMAGAJĄCY ZASILANIA ELEKTRYCZNEGO DO EKSPLOATACJI

ŚWIETLIÓWKA LED (PATRZ DETAL 02)
WSZYSTKIE ELEMENTY MALOWAĆ PROSZKOWO NA KOLOR NCS 0505-B80G

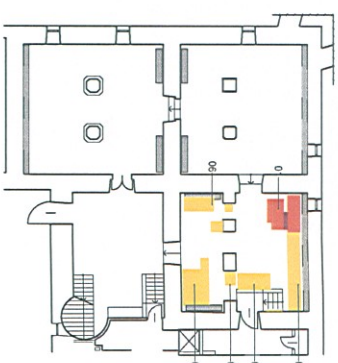

PRACE

79



90



64



30



47



33

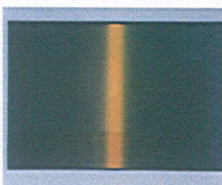

68



63

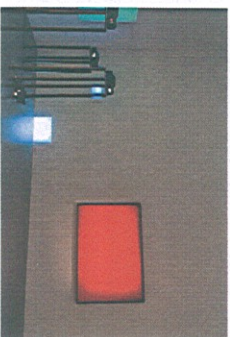

20

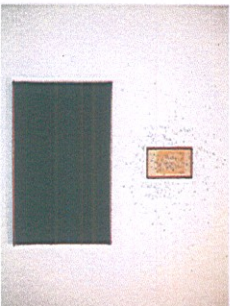

33

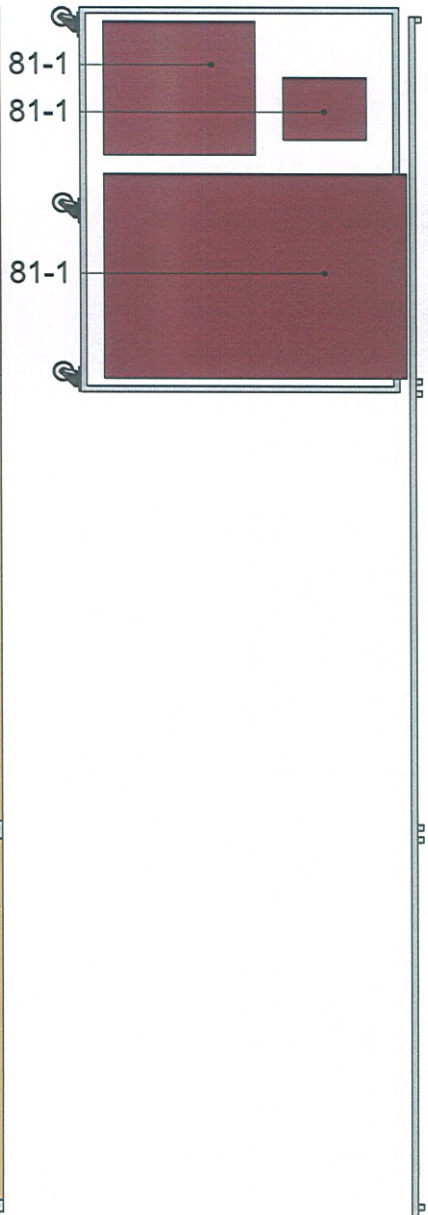
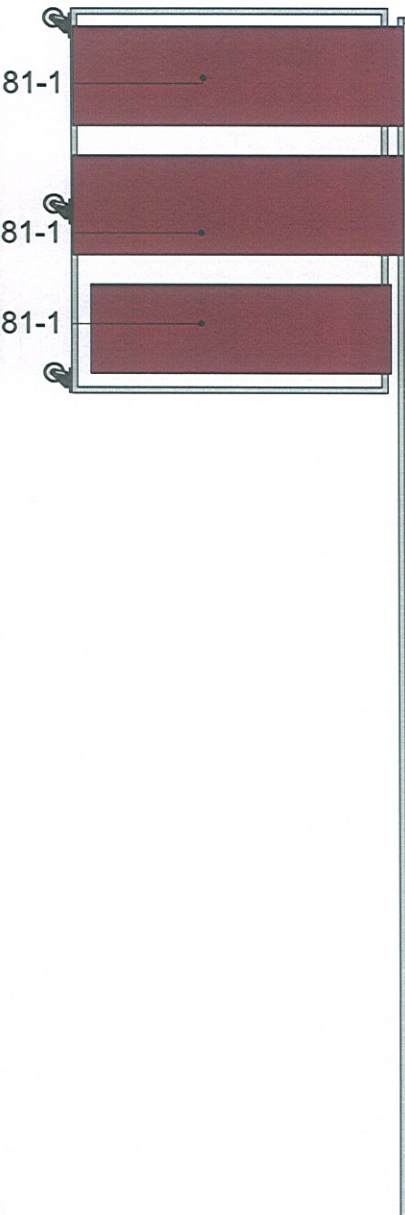
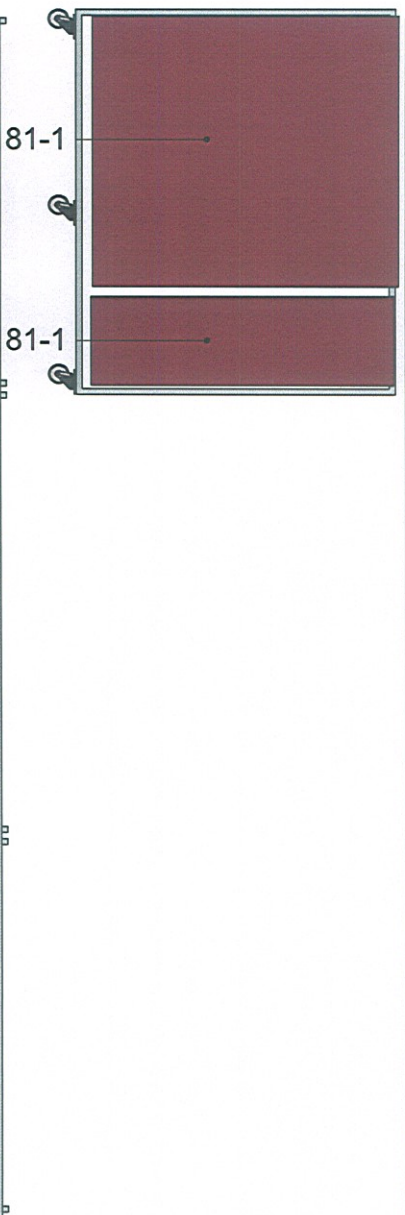
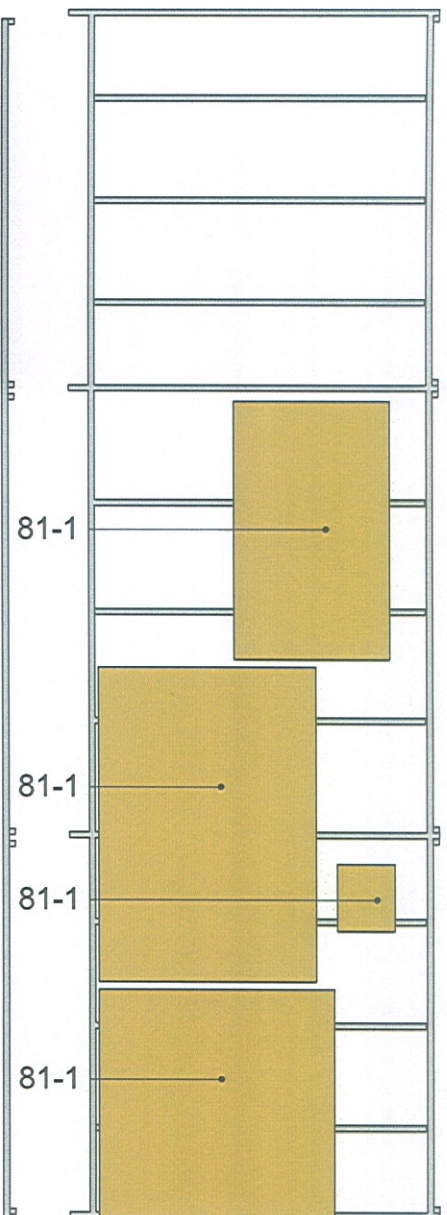
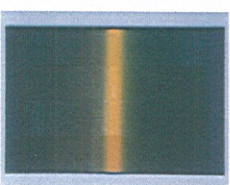

Projektant:
arch. Andrzej Jurkiewicz MA/014/04
arch. Przemysław Nowak
arch. Lech Moczulski
arch. Agata Krajewska
arch. Łukasz Łaskawiec
arch. Anna Samowska
arch. Magdalena Kredoszyńska

Nazwa rysunku:
REGAŁ 2

data	24.11.2017	nr rewizji	0.00	nr rysunku	4.02A
skala	1:500, 1:50				

Generálny projektant:
Andrzej Jurkiewicz
ul. Jaworzyńska 7/2
00-634 Warszawa
MILA PLACOTI LUOZE
WWW.MILA.PLACOTI.LUOZE.COM

Investycja:
Adaptacja piwnic Zamku Ujazdowskiego na magazyn Międzynarodowej Kolekcji Sztuki Współczesnej C.S.W Zamek Ujazdowski
Lokalizacja:
Zamek Ujazdowski ul. Jazdów 2 Warszawa

Investor:
Centrum Sztuki Współczesnej -
Zamek Ujazdowski ul. Jazdów 2,
00-460 Warszawa

Faza projektu:
PROJEKT WYKONAWCZY

Branża:
ARCHITEKTURA

UWAGI

RYSUNKI DETALICZNE SA UZUPLENNIENIEM RZUTÓW I SCHEMATÓW. WYTYCZNE ARCHITEKTONICZNE SKONFRONTOWAĆ Z PROJEKTAMI BRANŻOWYMI. WYMIARY SPRAWDZIĆ NA BUDOWIE. WYMIARY ODNOSZĄ SIĘ DO WYKONCZONYCH POWIERZCHNI.

LEGENDA:

G - PRACE PRZECHOWYWANE W GABLOCIE
E - OBIEKT WYMAGAJĄCY ZASILANIA ELEKTRYCZNEGO DO EKSPOZYCJI

ŚWIETLÓWKA LED (PATRZ DETAL 02)

WSZYSTKIE ELEMENTY MALOWAĆ PROSZKOWO NA KOLOR NCS 0505-B80G

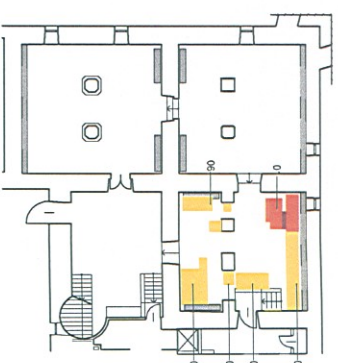

Generálny projektant:

Andrzej Jurkiewicz
ul. Jaworzyńska 7/2
00-634 Warszawa



NUL M2021 U02E
WWW.MLMK.O2UL02E.COM

Investycja:

Adaptacja piwnic Zamku Ujazdowskiego na magazyn Międzynarodowej Kolekcji Sztuki Współczesnej C.S.W. Zamek Ujazdowski

Lokalizacja:

Zamek Ujazdowski ul. Jazdów 2 Warszawa

Investor:

Centrum Sztuki Współczesnej - Zamek Ujazdowski ul. Jazdów 2, 00-460 Warszawa

Faza projektu:

PROJEKT WYKONAWCZY

Brzoźo:

ARCHITEKTURA

Projektant:

arch. Andrzej Jurkiewicz MA/014/04
arch. Przemysław Nowak
arch. Lech Moczulski
arch. Agata Krajewska
arch. Łukasz Łaskawiec
arch. Anna Samowska
arch. Magdalena Kredoszyńska

Nazwa rysunku:

REGAŁ 2

data	24.11.2017	nr rewizji	0.00	nr rysunku	4.02B
skala	1:500, 1:50				

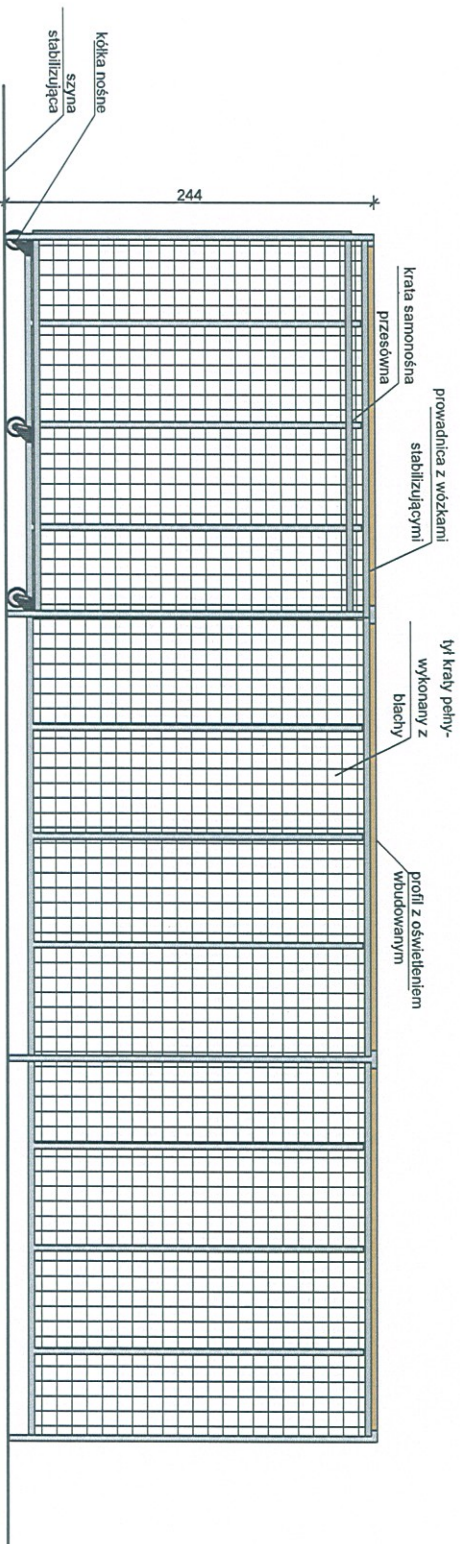
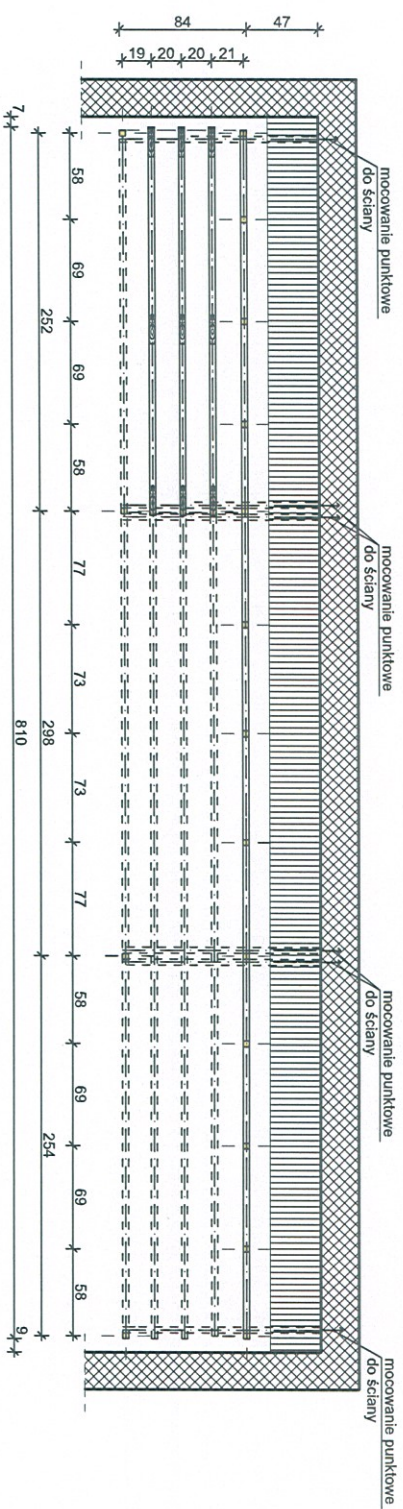

Detail ekspozycyjna D. 4.2

UWAGI

RYСУNKI DETALICZNE SA UZUPEŁNIENIEM RZUTÓW I SCHEMATÓW. WYTYCZNE ARCHYTEKTONICZNE SKONFRONTOWAĆ Z PROJEKTAMI BRANŻOWYMI. WYMIARY SPRAWDZIĆ NA BUDOWIE. WYMIARY ODNOSZĄ SIĘ DO WYKONCZONYCH POWIERZCHNI.

LEGENDA:

G - PRACE PRZECHOWYWANE W GABLOCIE
E - OBIEKT WYMAGAJĄCY ZASILANIA ELEKTRYCZNEGO DO EKSPLOATACJI

ŚWIEŁŁÓWKA LED (PATRZ DETAL 02)
WSZYSTKIE ELEMENTY MALOWAĆ PROSZKOWO NA KOLOR NCS 0505-B80G

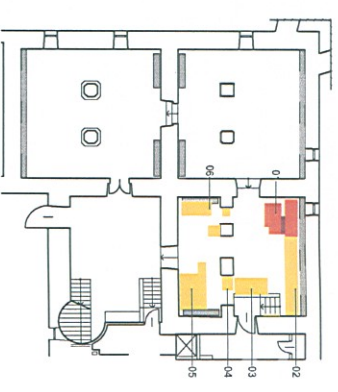

Generalny projektant:

Andrzej Jurkiewicz
ul. Jaworzyńska 7/2
00-634 Warszawa



WAL 14 0021 LUDZE
WWW.MLM.OO1.LUDZE.COM

Inwestycja:

Adaptacja piwnic Zamku Ujazdowskiego na magazyn Międzynarodowej Kolekcji Sztuki Współczesnej C.S.W. Zamek Ujazdowski

Lokalizacja:

Zamek Ujazdowski ul. Jazdów 2 Warszawa

Inwestor:

Centrum Sztuki Współczesnej -
Zamek Ujazdowski ul. Jazdów 2,
00-460 Warszawa

Faza projektu:
PROJEKT WYKONAWCZY

Bronzo:
ARCHITEKTURA

Projektant:
arch. Andrzej Jurkiewicz MA/014/04
arch. Przemysław Nowak
arch. Lech Moczulski
arch. Agata Krajewska
arch. Łukasz Łaskawiec
arch. Anna Samowska
arch. Magdalena Kredoszyńska

Nozwa rysunku:
REGAL 2

data	24.11.2017	nr rewizji	0.00	nr rysunku	4.02C
skala	1:500, 1:50				

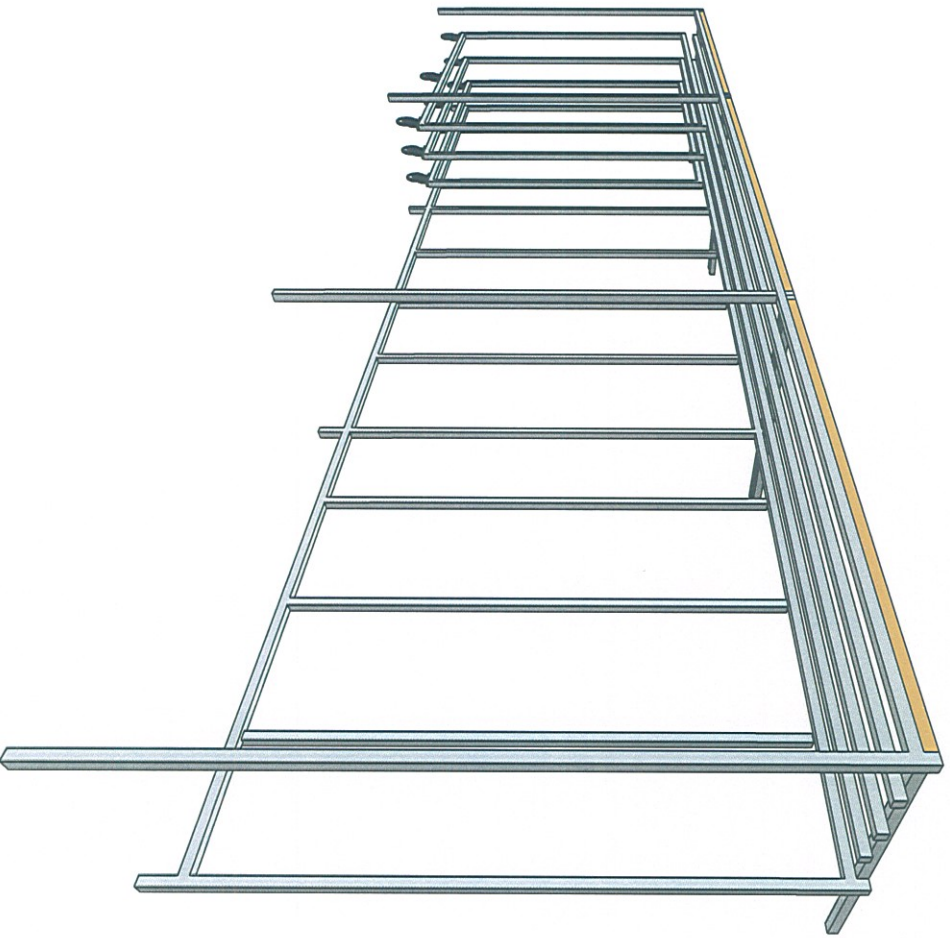
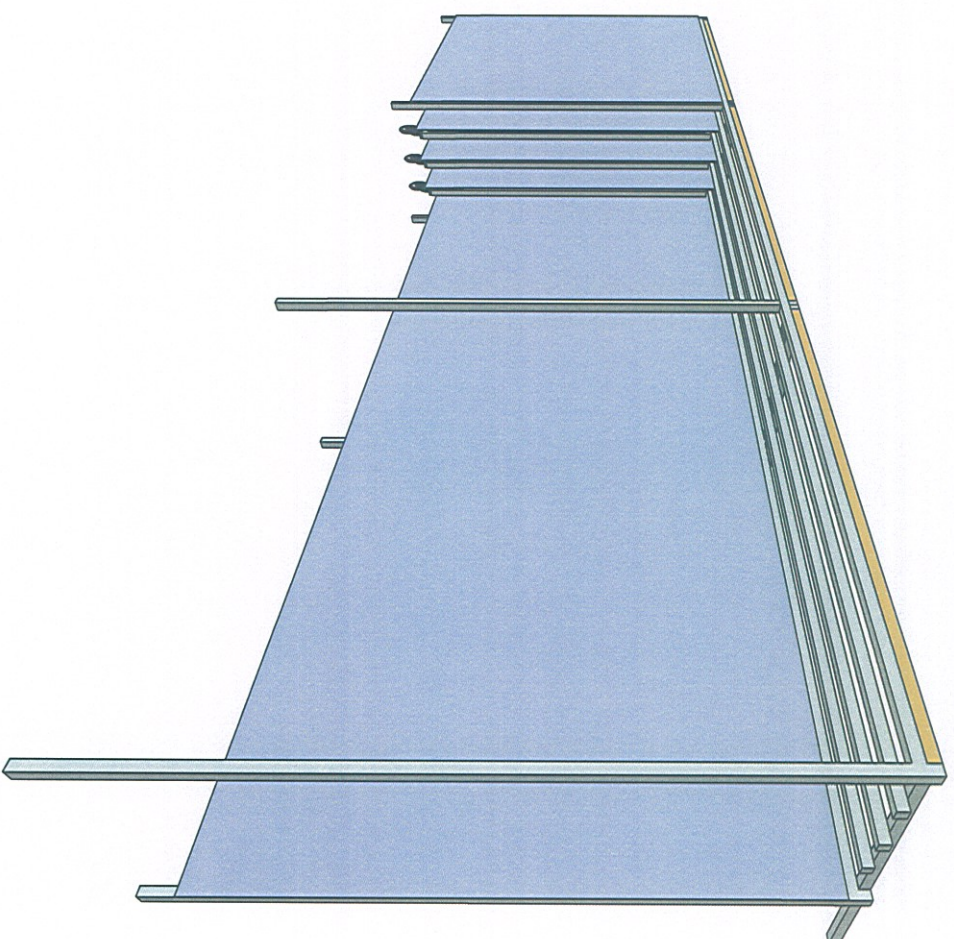
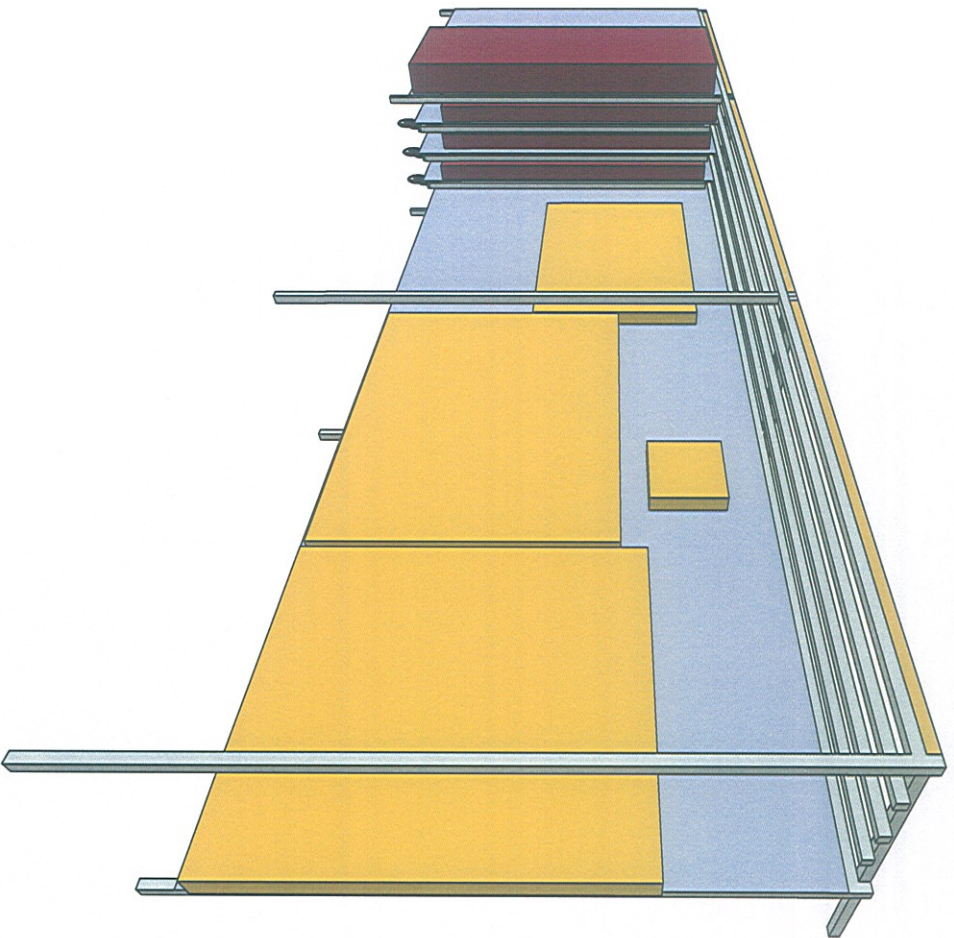

UWAGI

RYСУNKI DETALICZNE SA UZUPEŁNIENIEM RZUTÓW I SCHEMATÓW. WYTYCZNE ARCHITEKTONICZNE SKONFRONTOWAĆ Z PROJEKTAMI BRANŻOWYMI. WYMIARY SPRAWDZIĆ NA BUDOWIE. WYMIARY ODNOŚZA SIĘ DO WYKOŃCZONYCH POWIERZCHNI.

LEGENDA:

G - PRACE PRZECHOWYWANE W GABLOCIE
E - OBIEKT WYMAGAJĄCY ZASILANIA ELEKTRYCZNEGO DO EKSPOZYCJI

ŚWIETŁÓWKA LED (PATRZ DETAL 02)

WSZYSTKIE ELEMENTY MALOWAĆ PROSZKOWO NA KOLOR NCS 0505-B80G

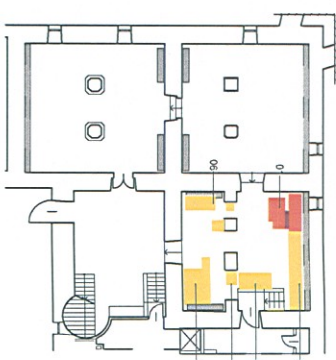

Generálny projektant:

Andrzej Jurkiewicz
ul. Jaworzyńska 7/2
00-634 Warszawa



WWW.WILK.PL

Investycja:

Adaptacja piwnic Zamku Ujazdowskiego na magazyn Międzynarodowej Kolekcji Sztuki Współczesnej C.S.W Zamek Ujazdowski

Lokalizacja:

Zamek Ujazdowski ul. Jazdów 2 Warszawa

Investor:

Centrum Sztuki Współczesnej -
Zamek Ujazdowski ul. Jazdów 2,
00-460 Warszawa

Faza projektu:

PROJEKT WYKONAWCZY

Branża:

ARCHITEKTURA

Projektant:

arch. Andrzej Jurkiewicz MA/014/04
arch. Przemysław Nowak
arch. Lech Moczulski
arch. Agata Krajewska
arch. Łukasz Łaskawiec
arch. Anna Samowska
arch. Magdalena Kredoszyńska

Nazwa rysunku:

REGAŁ 3

data	24.11.2017	nr rewizji	0.00	nr rysunku	4.03
skala	1:500, 1:50, 1:25				

Detail ekspozytora D. 4.3

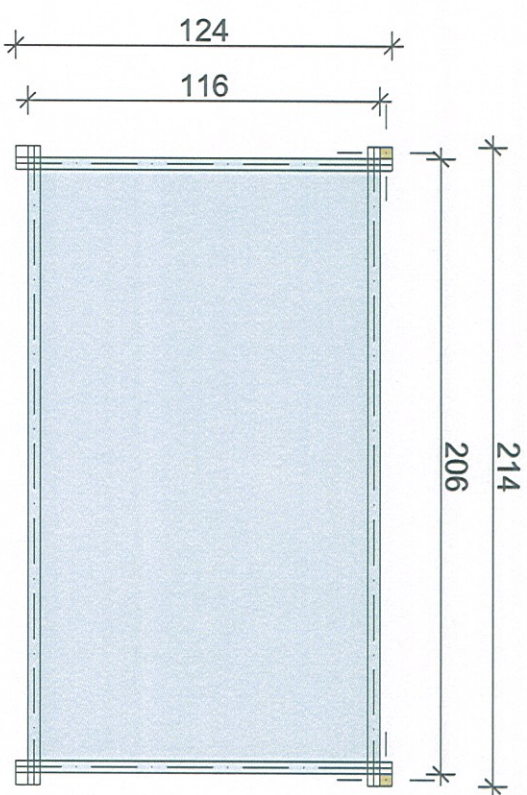

PRACE
100

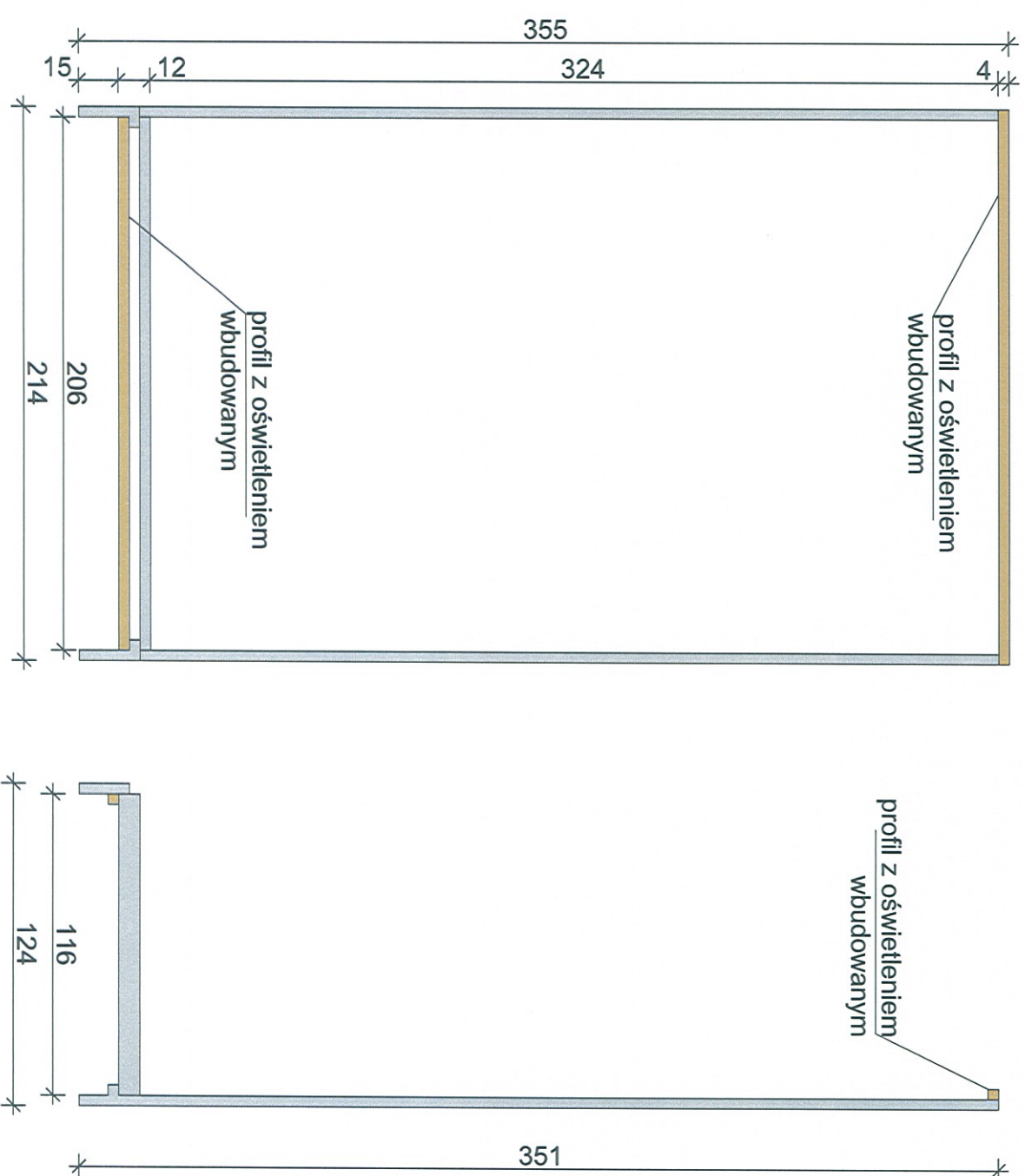
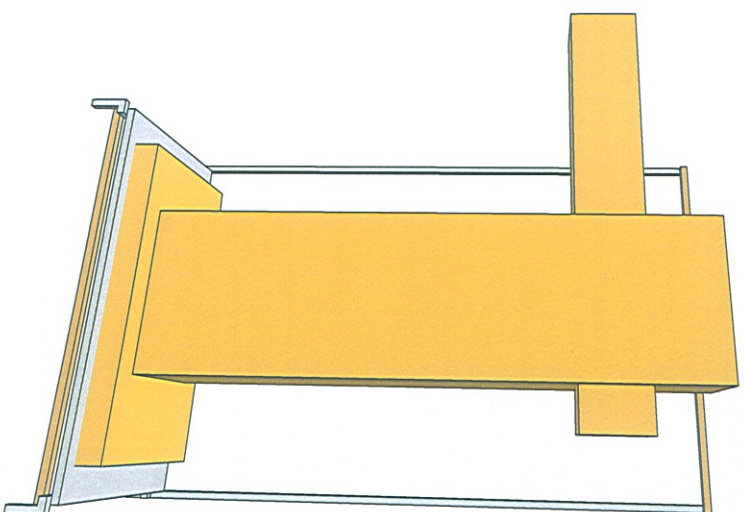

UWAGI

RYSUNKI DETALICZNE SA UZUPELNIENIEM RZUTÓW I SCHEMATÓW. WYTYCZNE ARCHITEKTONICZNE SKONFRONTOWAĆ Z PROJEKTAMI BRANŻOWYMI. WYMIARY SPRAWDZIĆ NA BUDOWIE. WYMIARY ODNOSZĄ SIĘ DO WYKONCZONYCH POWIERZCHNI.

LEGENDA:

G - PRACE PRZECHOWYWANE W GABLOCIE
E - OBIEKT WYMAGAJĄCY ZASILANIA ELEKTRYCZNEGO DO EKSPOZYCJI

ŚWIETŁÓWKA LED (PATRZ DETAL 02)
WSZYSTKIE ELEMENTY MALOWAĆ PROSZKOWO NA KOLOR NCS 0505-B80G

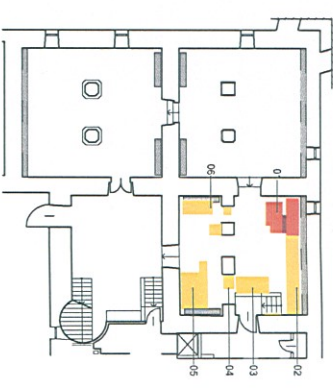

PRACE

73



Detail ekspozytora D. 4.4

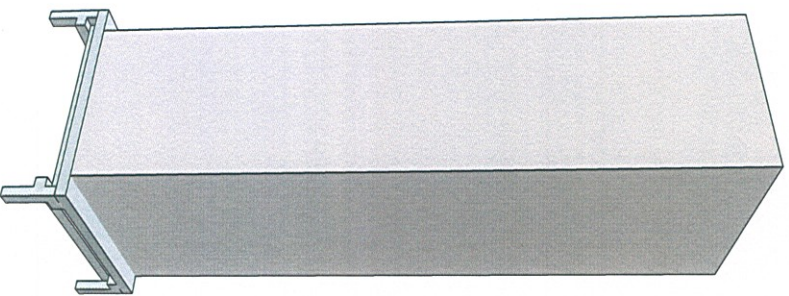
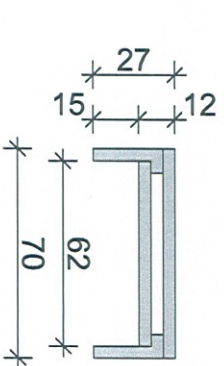
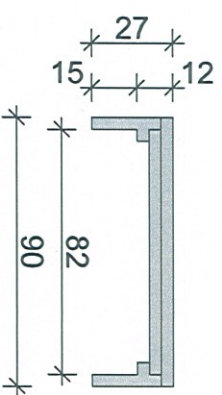
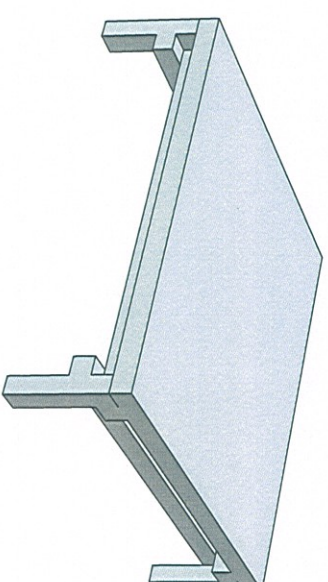
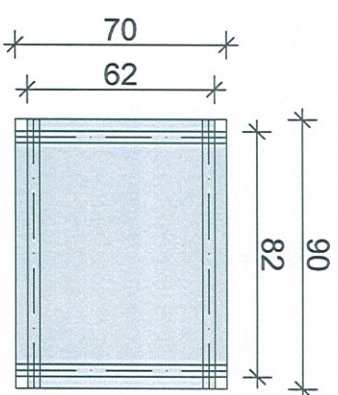

Generálny projektant: Andrzej Jurkiewicz ul. Jaworzynska 7/2 00-634 Warszawa www.mml.com.pl/office		
Inwestycja: Adaptacja piwnic Zamku Ujazdowskiego na magazyn Międzynarodowej Kolekcji Sztuki Współczesnej C.S.W.Zamek Ujazdowski		
Lokalizacja: Zamek Ujazdowski ul. Jazdów 2 Warszawa		
Inwestor: Centrum Sztuki Współczesnej - Zamek Ujazdowski ul. Jazdów 2, 00-460 Warszawa		
Faza projektu: PROJEKT WYKONAWCZY		
Branża: ARCHITEKTURA		
Projektant: arch. Andrzej Jurkiewicz MA/014/04 arch. Przemysław Nowak arch. Lech Moczulski arch. Agata Krajewska arch. Łukasz Łaskawiec arch. Anna Samowska arch. Magdalena Kredoszyńska		
Nazwa rysunku: REGAL 4		
data 24.11.2017	nr rewizji 0.00	nr rysunku 4.04
skala 1:50, 1:25		

UWAGI

RYСУNKI DETALICZNE SA UZUPEŁNIENIEM RZUTÓW I SCHEMATÓW. WYTYCZNE ARCHITEKTONICZNE SKONFRONTOWAĆ Z PROJEKTAMI BRANŻOWYMI, WYMAGARY SPRAWDZIĆ NA BUDOWIE. WYMAGARY ODNOŚZĄ SIĘ DO WYKONCZONYCH POWIERZCHNI.

LEGENDA:

G - PRACE PRZECHOWYWANE W GABLOCIE
E - OBIEKT WYMAGAJĄCY ZASILANIA ELEKTRYCZNEGO DO EKSPOZYCJI

■ ŚWIETLÓWKA LED (PATRZ DETAL 02)
WSZYSTKIE ELEMENTY MALOWAĆ PROSZKOWO NA KOLOR NCS 0505-880G

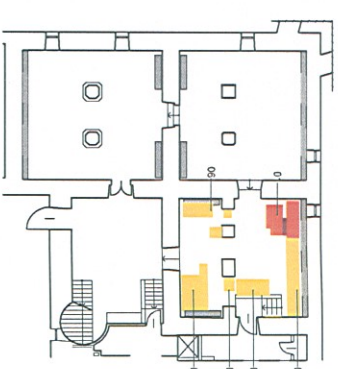

Generálny projektant:

Andrzej Jurkiewicz
ul. Jaworzyńska 7/2
00-634 Warszawa



MIL MILCOTI LUOZE
WWW.MILCOTI.LUOZE.COM

Investycja:

Adaptacja piwnic Zamku Ujazdowskiego na magazyn Międzynarodowej Kolekcji Sztuki Współczesnej C.S.W. Zamek Ujazdowski

Lokalizacja:

Zamek Ujazdowski ul. Jazdów 2 Warszawa

Investor:

Centrum Sztuki Współczesnej -
Zamek Ujazdowski ul. Jazdów 2,
00-460 Warszawa

Faza projektu:
PROJEKT WYKONAWCZY

Branża:
ARCHITEKTURA

Projektant:
arch. Andrzej Jurkiewicz MA/014/04
arch. Przemysław Nowak
arch. Lech Moczulski
arch. Agata Krajewska
arch. Łukasz Łaskawiec
arch. Anna Samowska
arch. Magdalena Kredoszyńska

Nazwa rysunku:
REGAŁ 5

data	24.11.2017	nr rewizji	0.00	nr rysunku	4.05A
skala	1:500 1:50				

PRACE

99

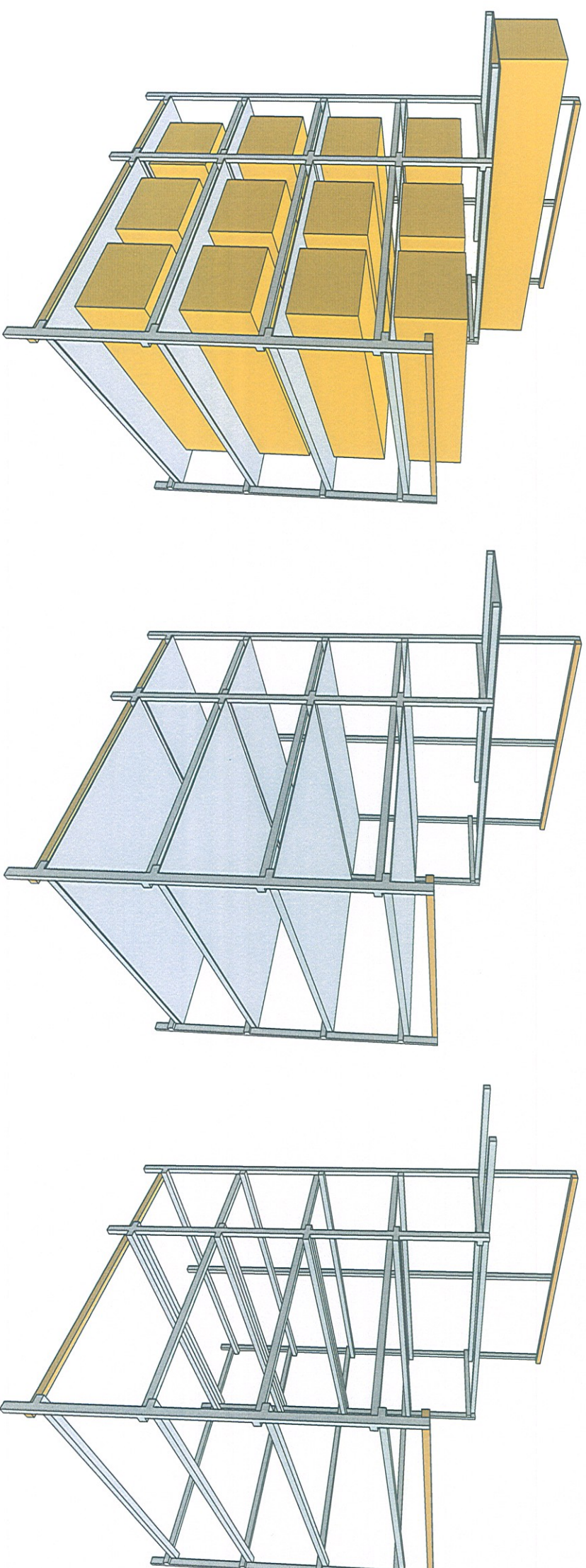
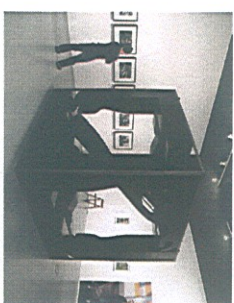

Detail ekspozytora D. 4.5

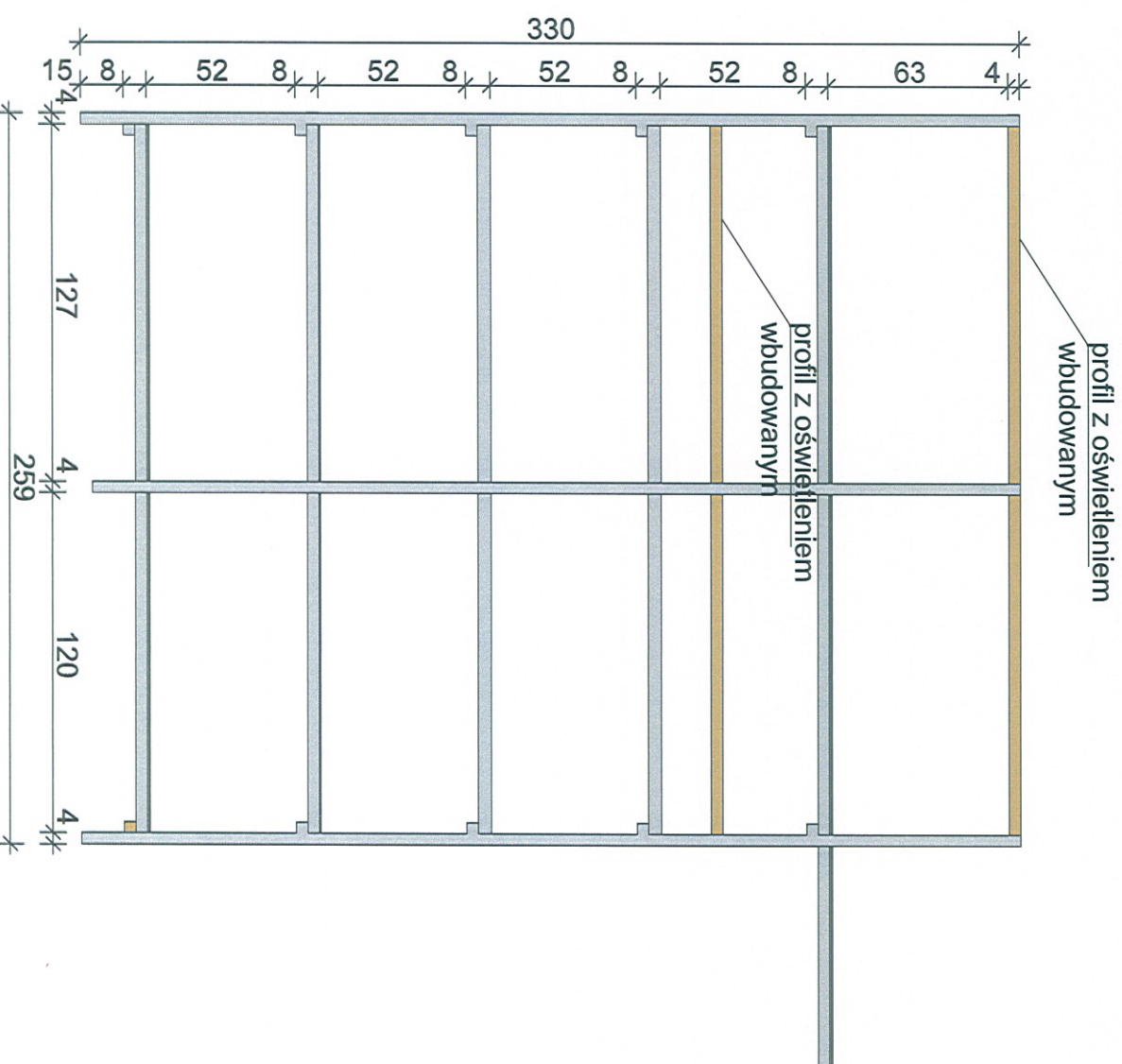
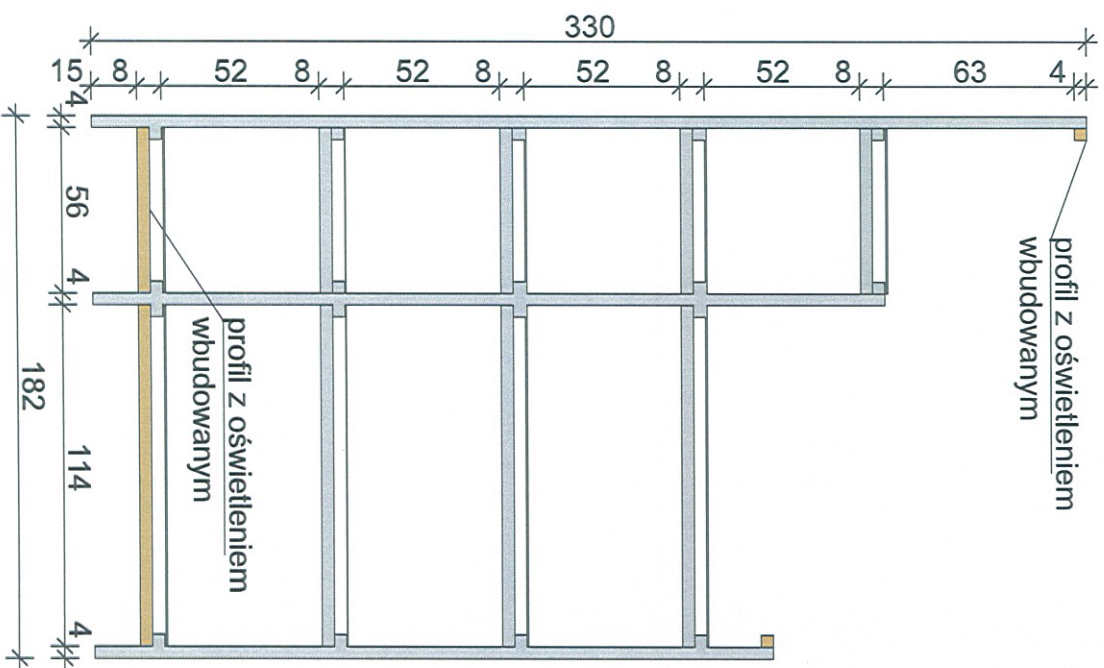
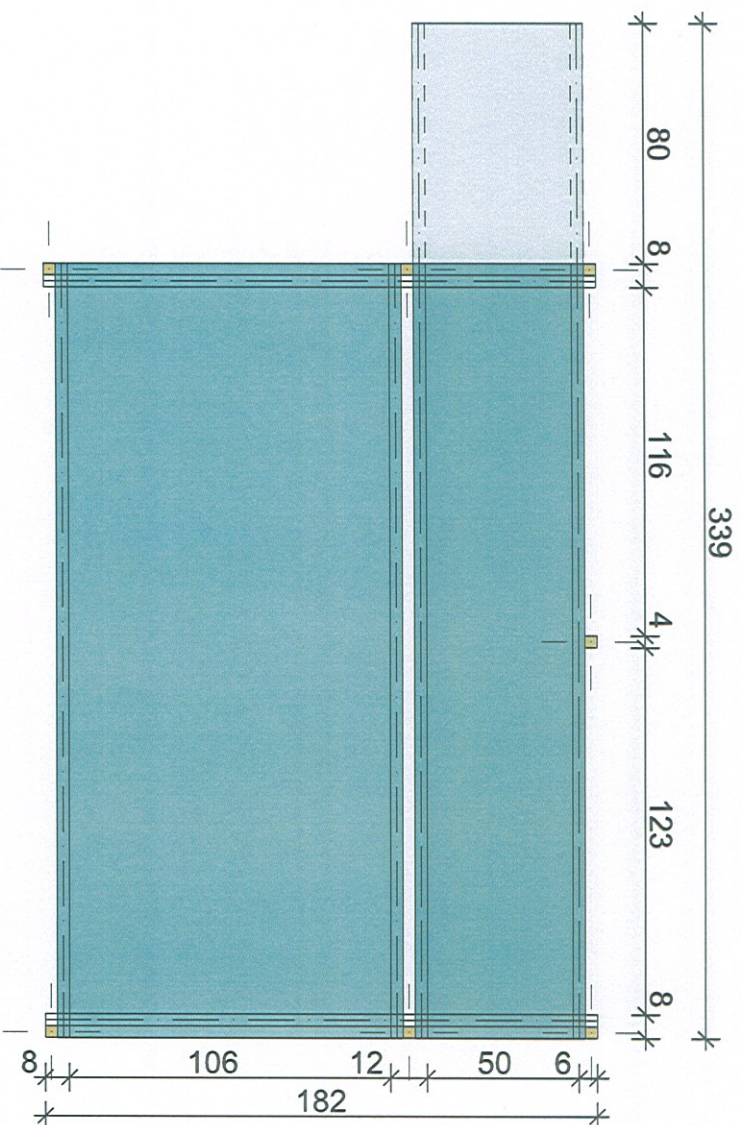

UWAGI

RYUNKI DETALICZNE SA UZPELNIENIEM RZUTÓW I SCHEMATÓW. WYTYCZNE ARCHITEKTONICZNE SKONFRONTWAĆ Z PROJEKTAMI BRANŻOWYMI. WYMIARY SPRAWDZIĆ NA BUDOWIE. WYMIARY ODNOSZA SIĘ DO WYKONCZONYCH POWIERZCHNI.

LEGENDA:

G - PRACE PRZECHOWYWANE W GABLOCIE
E - OBIEKT WYMAGAJĄCY ZASILANIA ELEKTRYCZNEGO DO EKSPOZYCJI

ŚWIEŁÓWKA LED (PATRZ DETAL 02)

WSZYSTKIE ELEMENTY MALOWAĆ PROSZKOWO NA KOLOR NCS 0505-B80G

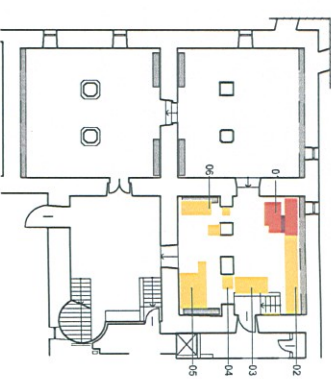

Generalny projektant:

Andrzej Jurkiewicz
ul. Jaworzyńska 7/2
00-634 Warszawa



www.wmwm.com

Investycja:

Adaptacja piwnic Zamku Ujazdowskiego na magazyn Międzynarodowej Kolekcji Sztuki Współczesnej C.S.W Zamek Ujazdowski

Lokalizacja:

Zamek Ujazdowski ul. Jazdów 2 Warszawa

Investor:

Centrum Sztuki Współczesnej -
Zamek Ujazdowski ul. Jazdów 2,
00-460 Warszawa

Faza projektu:

PROJEKT WYKONAWCZY

Bronzo:

ARCHITEKTURA

Projektant:

arch. Andrzej Jurkiewicz MA/014/04
arch. Przemysław Nowak
arch. Lech Moczulski
arch. Agata Krajewska
arch. Łukasz Łaskawiec
arch. Anna Samowska
arch. Magdalena Kredoszyńska

Nozwa rysunku:

REGAL 5

data 24.11.2017

nr rewizji

skala 1:500,
1:25

0.00

nr rysunku 4.05B

UWAGI

RYСУNKI DETALICZNE SA UZUPLENIENIEM RZUTÓW I SCHEMATÓW. WYTYCZNE ARCHITEKTONICZNE SKONFRONTOWAĆ Z PROJEKTAMI BRANŻOWYMI. WYMIARY SPRAWDZIĆ NA BUDOWIE. WYMIARY ODNOSZĄ SIĘ DO WYKONCZONYCH POWIERZCHNI.

LEGENDA:

G - PRACE PRZECHOWYWANE W GABLOCIE
E - OBIEKT WYMAGAJĄCY ZASILANIA ELEKTRYCZNEGO DO EKSPOZYCJI

ŚWIETŁÓWKA LED (PATRZ DETAL 02)

WSZYSTKIE ELEMENTY MALOWAĆ PROSZKOWO NA KOLOR NCS 0505-B80G

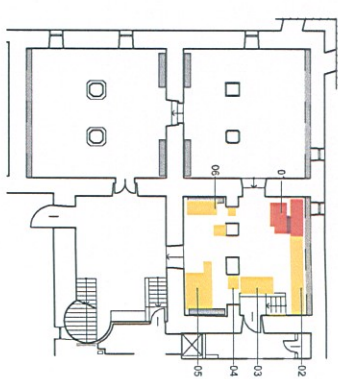

Generálny projektant:

Andrzej Jurkiewicz
ul. Jaworzynska 712
00-634 Warszawa



MIL WŁODZIMIERZ
WWW.MJM.CO.UK/LEDZEL.COM

Inwestycja:

Adaptacja piwnic Zamku Ujazdowskiego na magazyn Międzynarodowej Kolekcji Sztuki Współczesnej C.S.W Zamek Ujazdowski

Lokalizacja:

Zamek Ujazdowski ul. Jazdów 2 Warszawa

Inwestor:

Centrum Sztuki Współczesnej - Zamek Ujazdowski ul. Jazdów 2, 00-460 Warszawa

Faza projektu:

PROJEKT WYKONAWCZY

Branża:

ARCHITEKTURA

Projektant:

arch. Andrzej Jurkiewicz MA/014/04
arch. Przemysław Nowak
arch. Lech Moczulski
arch. Agata Krajewska
arch. Łukasz Łaskawiec
arch. Anna Samowska
arch. Magdalena Kredoszyńska

Nazwa rysunku:

REGAL 6

data	24.11.2017	nr rewizji	0.00	nr rysunku	4.06A
skala	1:500, 1:50, 1:25				

PRACE

34 80

91

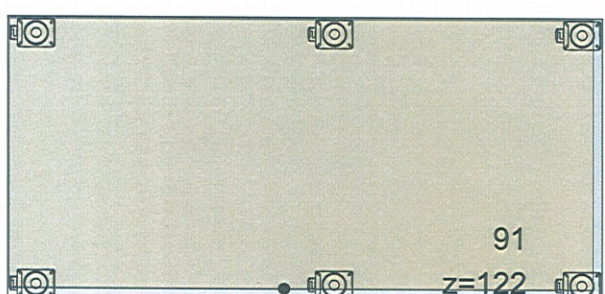
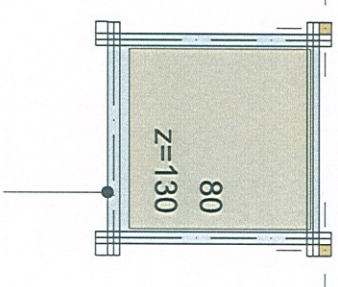
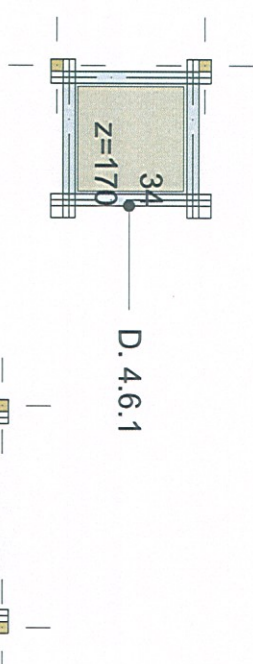
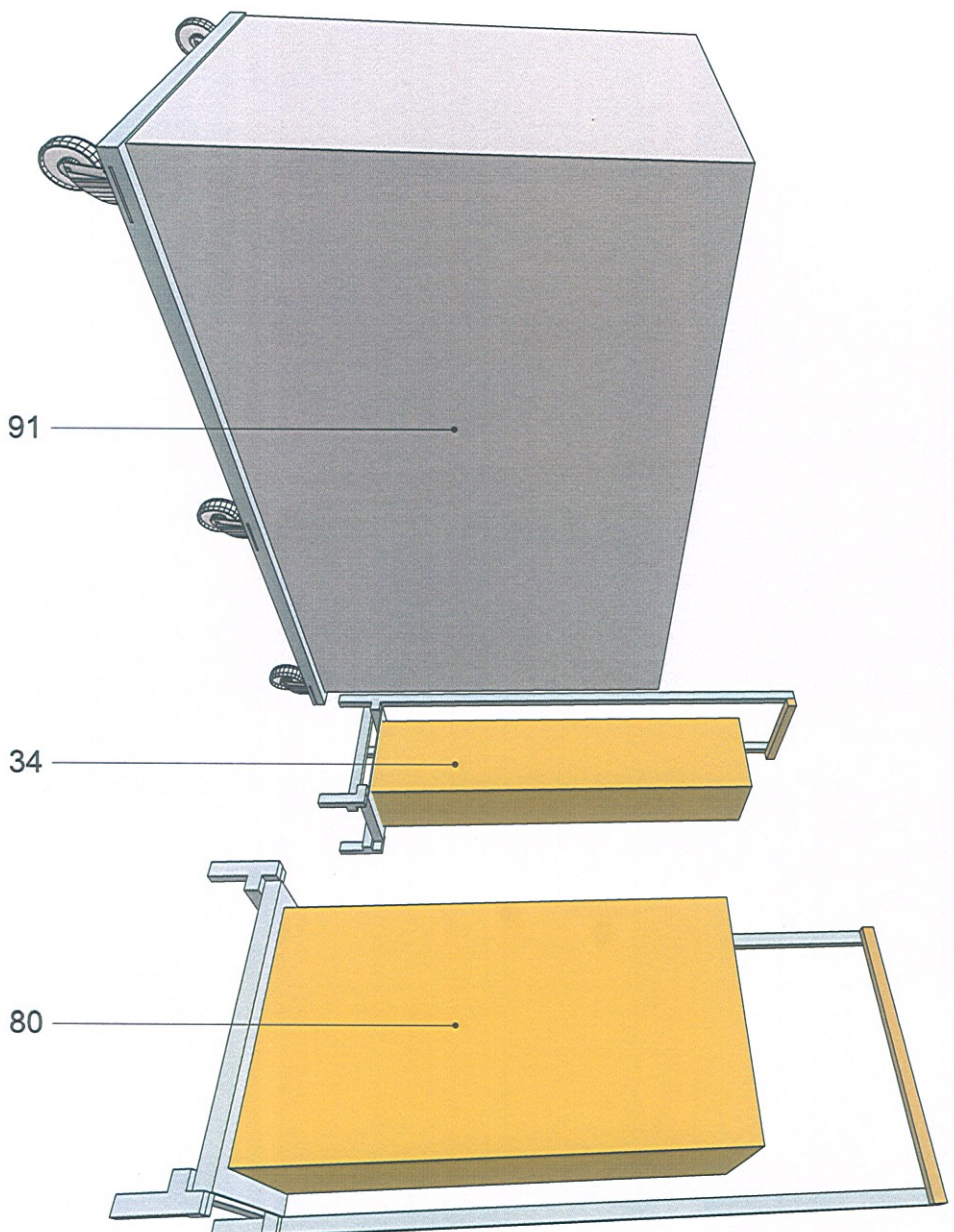
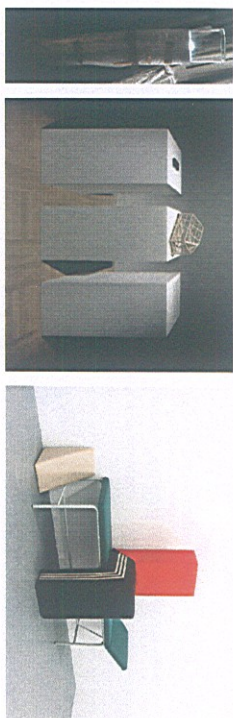

UWAGI

RYSUNKI DETALICZNE SA UZUPLENINIEM RZUTÓW I SCHEMATÓW. WYTYCZNE ARCHITEKTONICZNE SKONFRONTOWAĆ Z PROJEKTAMI BRANŻOWYMI. WYMIARY SPRAWDZIĆ NA BUDOWIE. WYMIARY ODNOSZĄ SIĘ DO WYKONCZONYCH POWIERZCHNI.

LEGENDA:

G - PRACE PRZECHOWYWANE W GABLOCIE
E - OBIEKT WYMAGAŁĄCY ZASILANIA ELEKTRYCZNEGO DO EKSPOZYCJI

ŚWIETLÓWKA LED (PATRZ DETAL 02)
WSZYSTKIE ELEMENTY MALOWAĆ PROSZKOWO NA KOLOR NCS 0505-B80G

Generalny projektant:
Andrzej Jurkiewicz
ul. Jaworzynska 7/2
00-634 Warszawa

NUL P10071 LUOZE
WWW.MIMKOOLICZKOM

Investycja:

Adaptacja piwnic Zamku Ujazdowskiego na magazyn Międzynarodowej Kolekcji Sztuki Współczesnej C.S.W Zamek Ujazdowski

Lokalizacja:

Zamek Ujazdowski ul. Jazdów 2 Warszawa

Investor:

Centrum Sztuki Współczesnej - Zamek Ujazdowski ul. Jazdów 2, 00-460 Warszawa

Faza projektu:

PROJEKT WYKONAWCZY

Branża:

ARCHITEKTURA

Projektant:

arch. Andrzej Jurkiewicz MA/014/04
arch. Przemysław Nowak
arch. Lech Moczulski
arch. Agata Krajewska
arch. Łukasz Łaskawiec
arch. Anna Samowska
arch. Magdalena Kredoszyńska

Nazwa rysunku:

REGAL 6

data	24.11.2017	nr rewizji	0.00	nr rysunku	4.06B
skala	1:25				

Detail ekspozytor D. 4.6.1

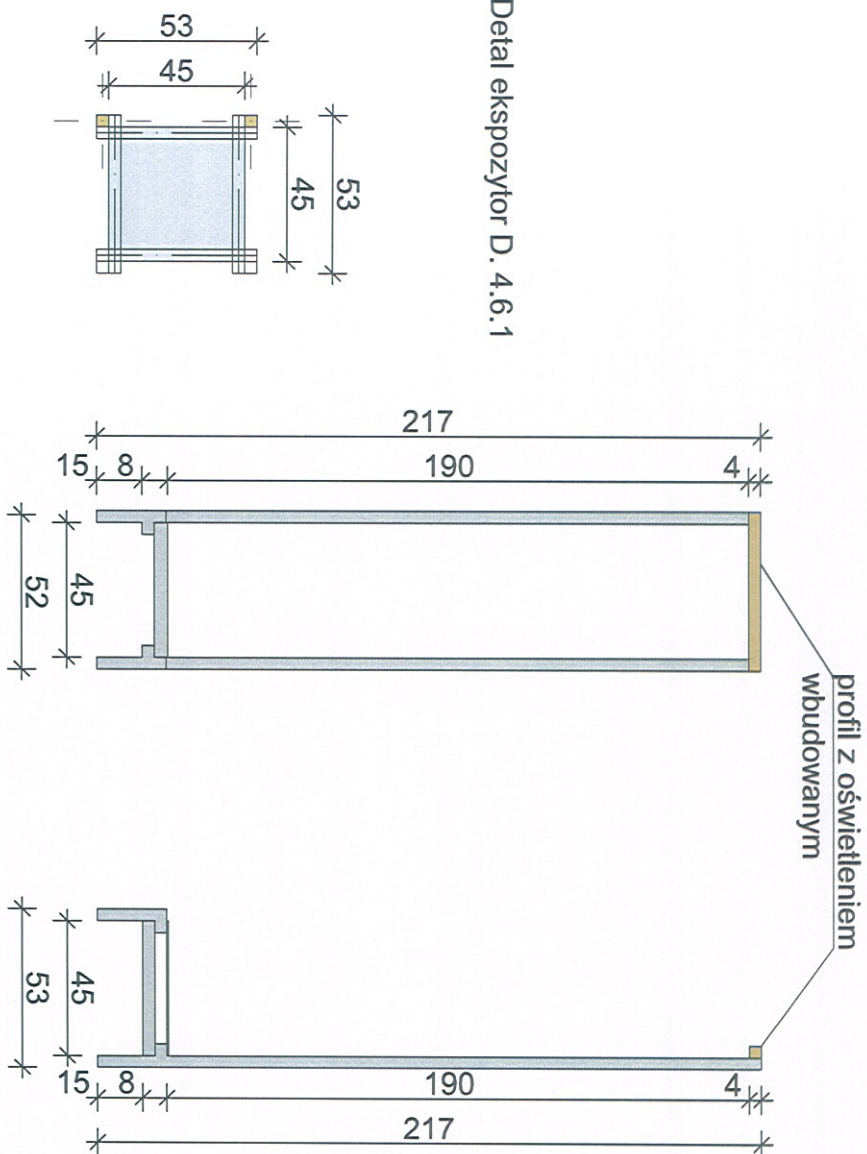

Detail ekspozytor D. 4.6.3

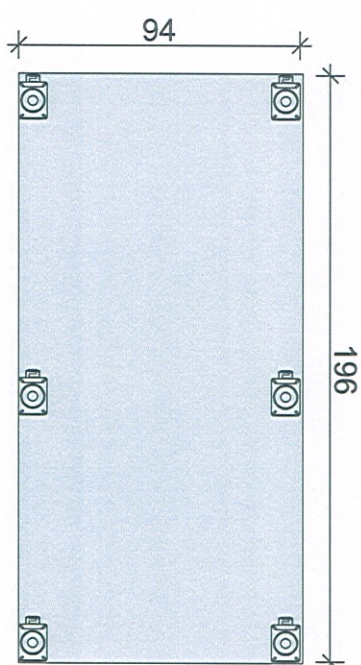

Detail ekspozytor D. 4.6.2

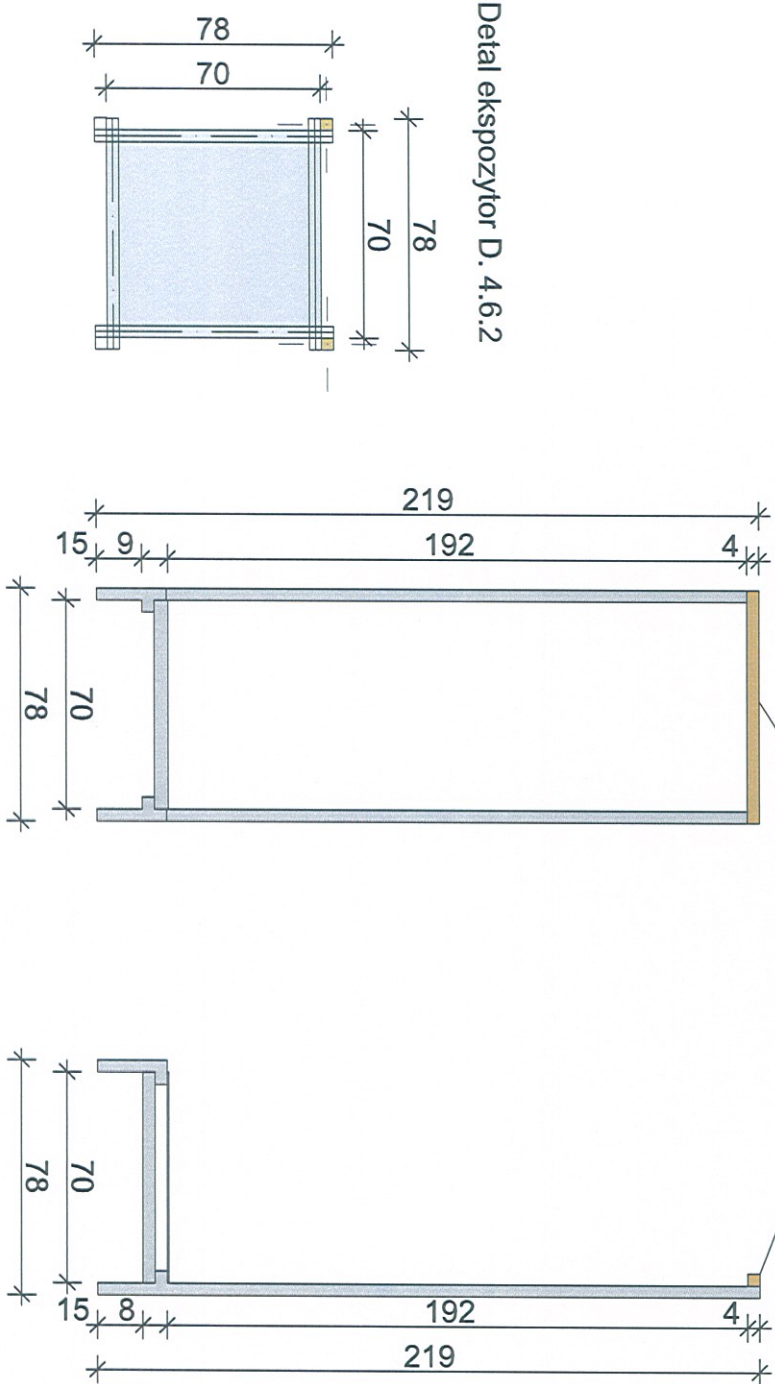

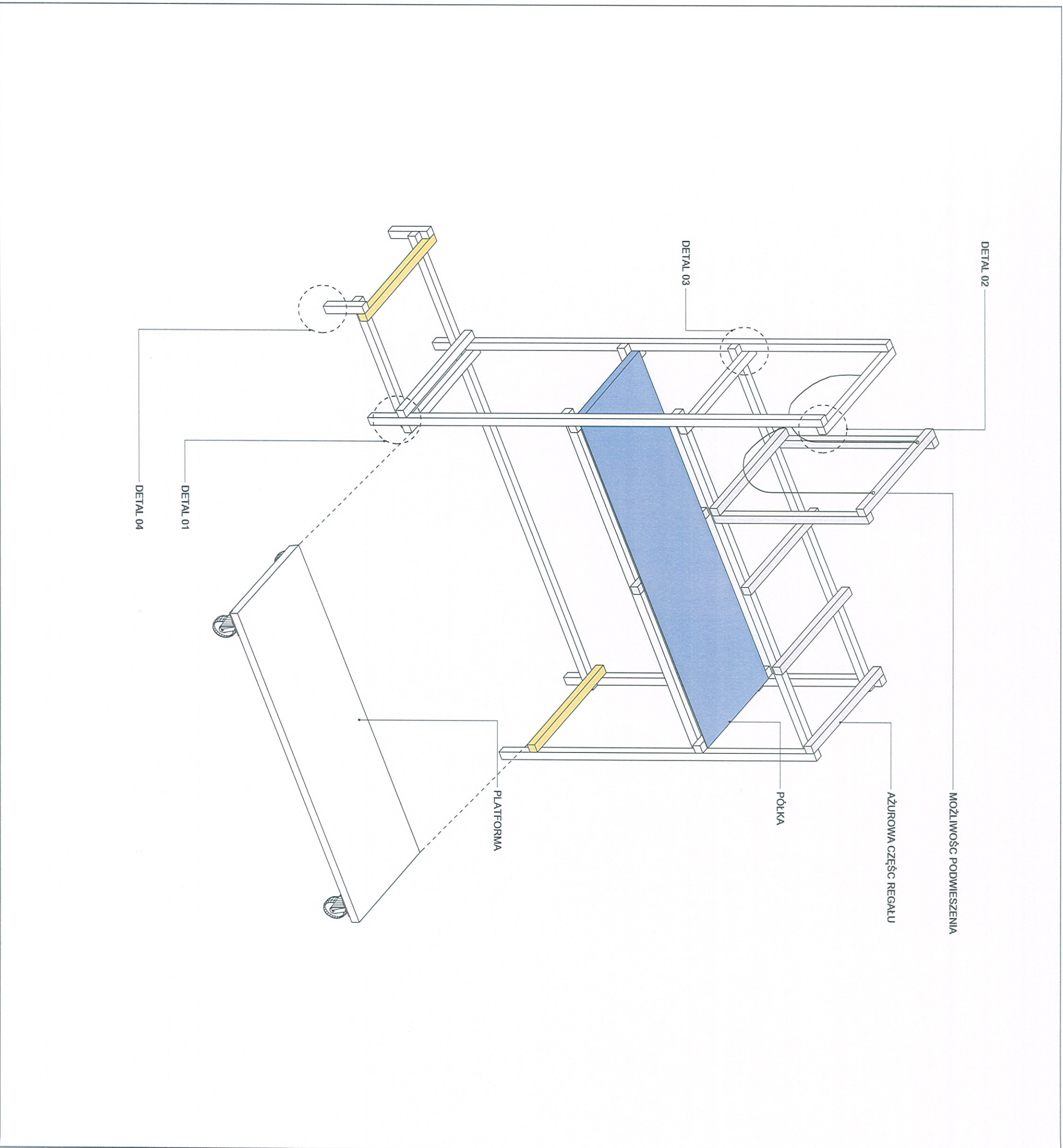

UWAGI

RYСУNKI DETALICZNE SA UZUPEŁNIENIEM RZUTÓW I SCHEMATÓW. WYTYCZNE ARCHITEKTONICZNE SKONFRONTOWAĆ Z PROJEKTAMI BRANŻOWYMI. WYMIARY SPRAWDZIĆ NA BUDOWIE. WYMIARY ODNOSZĄ SIĘ DO WYKONCZONYCH POWIERZCHNI.

LEGENDA:

G - PRACE PRZECHOWYWANE W GABLOCIE
E - OBIEKT WYMAGAJĄCY ZASILANIA ELEKTRYCZNEGO DO EKSPOZYCJI

ŚWIEŁÓWKA LED (PATRZ DETAL 02)
WSZYSTKIE ELEMENTY MALOWAĆ PROSZKOWO NA KOLOR MCS 0505-B80G

Generalny projektant:

Andrzej Jurkiewicz
ul. Jaworzyńska 7/2
00-634 Warszawa



NEL W KOZI ŁOŹE
WWW.MLM.CO.PL/LOZE.COM

Inwestycja:

Adepracja piwnic Zamku Ujazdowskiego na magazyn Międzynarodowej Kolekcji Sztuki Współczesnej C.S.W Zamek Ujazdowski

Lokalizacja:

Zamek Ujazdowski ul. Jazdów 2 Warszawa

Inwestor:

Centrum Sztuki Współczesnej -
Zamek Ujazdowski ul. Jazdów 2,
00-460 Warszawa

Faza projektu:
PROJEKT WYKONAWCZY

Bronża:

ARCHITEKTURA

Projektant:

arch. Andrzej Jurkiewicz MA/014/04
arch. Przemysław Nowak
arch. Lech Moczulski
arch. Agata Krajewska
arch. Łukasz Łaskawiec
arch. Anna Samowska
arch. Magdalena Kredoszyńska

Nozwa rysunku:

SCHEMAT REGAŁU

data	24.11.2017	nr rewizji	0.00	nr rysunku	D.01
skala	1:20				

UWAGI

RYSUNKI DETALICZNE SA UZUPLENNIENIEM RZUTÓW I SCHEMATÓW, WYTTCZNE ARCHITEKTONICZNE SKONFRONTOWAĆ Z PROJEKTAMI BRANŻOWYMI, WYMIARY SPRAWDZIĆ NA BUDOWIE, WYMIARY ODNOSZĄ SIĘ DO WYKONCZONYCH POWIERZCHNI.

LEGENDA:

G - PRACE PRZECHOWYWANE W GABLOCIE
E - OBIEKT WYMAGAJĄCY ZASILANIA ELEKTRYCZNEGO DO EKSPOZYCJI

■ ŚWIETLÓWKA LED (PATRZ DETAL 02)

WSZYSTKIE ELEMENTY MALOWAĆ PROSZKOWO NA KOLOR NCS 0505-B80G

SŁUPEK

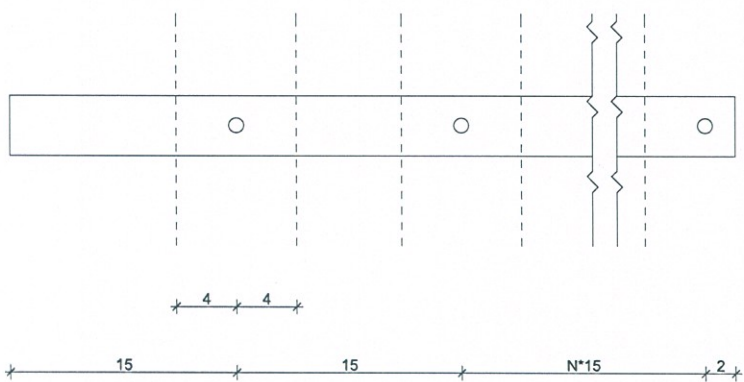

POPZECZKA

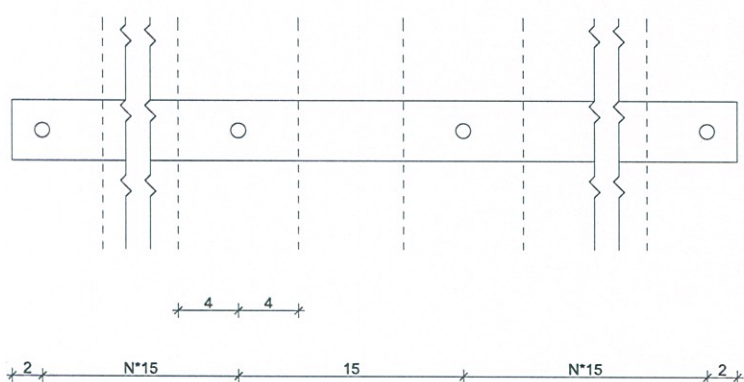

Generalny projektant:

Andrzej Jurkiewicz
ul. Jaworzyńska 7/2
00-634 Warszawa



NIP 1420711076
WWW.MAKRODZIELCOWNIA.PL

Investycja:

Adaptacja piwnic Zamku Ujazdowskiego na magazyn Międzynarodowej Kolekcji Sztuki Współczesnej C.S.W. Zamek Ujazdowski

Lokalizacja:

Zamek Ujazdowski ul. Jazdów 2 Warszawa

Investor:

Centrum Sztuki Współczesnej - Zamek Ujazdowski ul. Jazdów 2, 00-460 Warszawa

Faza projektu:

PROJEKT WYKONAWCZY

Bronzo:

ARCHITEKTURA

Projektant:

arch. Andrzej Jurkiewicz MA/014/04
arch. Przemysław Nowak
arch. Lech Moczulski
arch. Agata Krajewska
arch. Łukasz Łaskawiec
arch. Anna Sarowska
arch. Magdalena Kredoszyńska

Nazwa rysunku:

ZASADA NAWIERCANIA PROFILI

data	24.11.2017	nr rewizji	0.00	nr rysunku	D.02
skala	1:5				

UWAGI

RYSUNKI DETALICZNE SA UZUPLENINIEM RZUTÓW I SCHEMATÓW. WYTYCZNE ARCHITEKTONICZNE SKONFRONTOWAĆ Z PROJEKTAMI BRANŻOWYMI. WYMIARY SPRAWDZIĆ NA BUDOWIE. WYMIARY ODNOSZĄ SIĘ DO WYKONCZONYCH POWIERZCHNI.

LEGENDA:

G - PRACE PRZECHOWYWANE W GABLOCIE
E - OBIEKT WYMAGAJĄCY ZASILANIA ELEKTRYCZNEGO DO EKSPLOATACJI

SWIETLÓWKA LED (PATRZ DETAL 02)
WSZYSTKIE ELEMENTY MALOWAĆ PROSZKOWO NA KOLOR NCS 0505-B80G

Generálny projektant:

Andrzej Jurkiewicz
ul. Jaworzyńska 712
00-634 Warszawa



MIL MŁODZI LUDZIE
WWW.MMLCDDIPLZ.COM

Investycja:

Adaptacja piwnic Zamku Ujazdowskiego na magazyn Międzynarodowej Kolekcji Sztuki Współczesnej C.S.W Zamek Ujazdowski

Lokalizacja:

Zamek Ujazdowski ul. Jazdów 2 Warszawa

Investor:

Centrum Sztuki Współczesnej -
Zamek Ujazdowski ul. Jazdów 2,
00-460 Warszawa

Faza projektu:

PROJEKT WYKONAWCZY

Brzoza:

ARCHITEKTURA

Projektant:

arch. Andrzej Jurkiewicz MA/014/04
arch. Przemysław Nowak
arch. Lech Moczulski
arch. Agata Krajewska
arch. Łukasz Łaskawiec
arch. Anna Samowska
arch. Magdalena Kredoszyńska

Nazwa rysunku:

DETAIL 01 ZAKOŃCZENIE PROFILU; DETAL 02
OŚWIETLENIE LED

data 24.11.2017

nr rewizji

nr rysunku

skala 1:2, 1:1

0.00

D.03

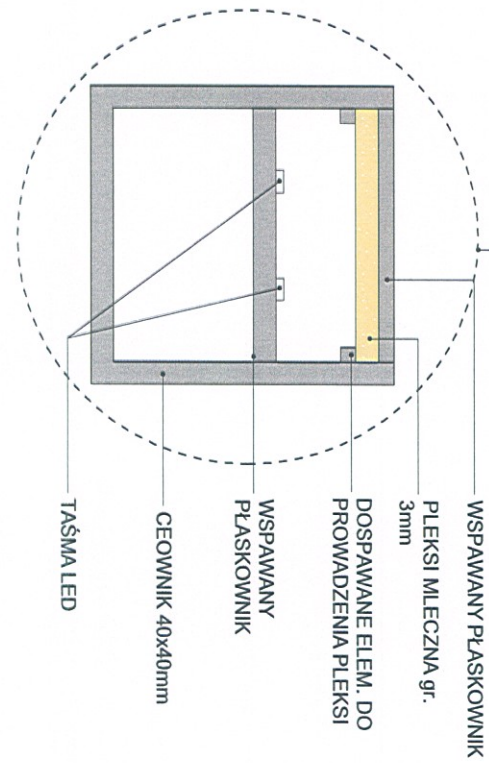
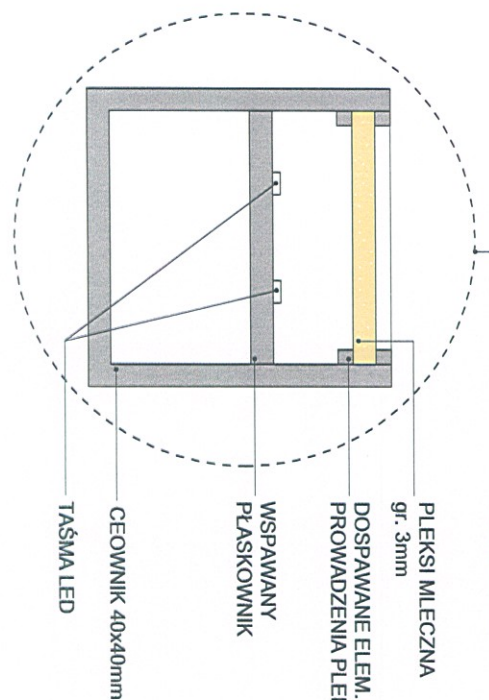
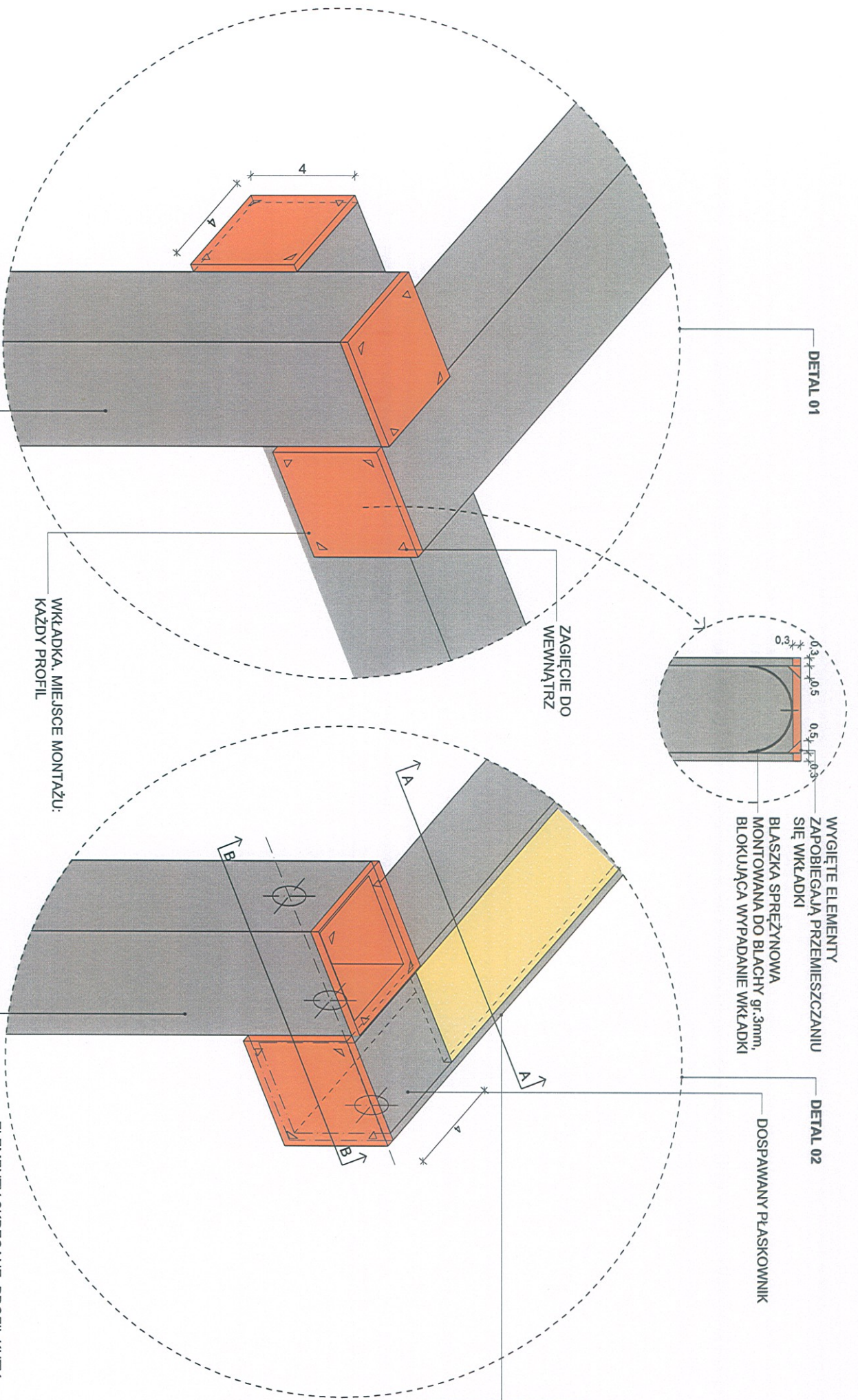

UWAGI

RYСУNKI DETALICZNE SA UZUPEŁNIENIEM RZUTÓW I SCHEMATÓW. WYTYCZNE ARCHITEKTONICZNE SKONFRONTOWAĆ Z PROJEKTAMI BRANŻOWYMI. WYMIARY SPRAWDZIĆ NA BUDOWIE. WYMIARY ODNOSZA SIĘ DO WYKONCZONYCH POWIERZCHNI.

LEGENDA:

- G - PRACE PRZECHOWYWANE W GABLOCIE
- E - OBIEKT WYMAGAJĄCY ZASILANIA ELEKTRYCZNEGO DO EKSPOZYCJI
- ☐ ŚWIETŁÓWKA LED (PATRZ DETAL 02)
- WSZYSTKIE ELEMENTY MALOWAĆ PROSZKOWO NA KOLOR MCS 0505-B80G

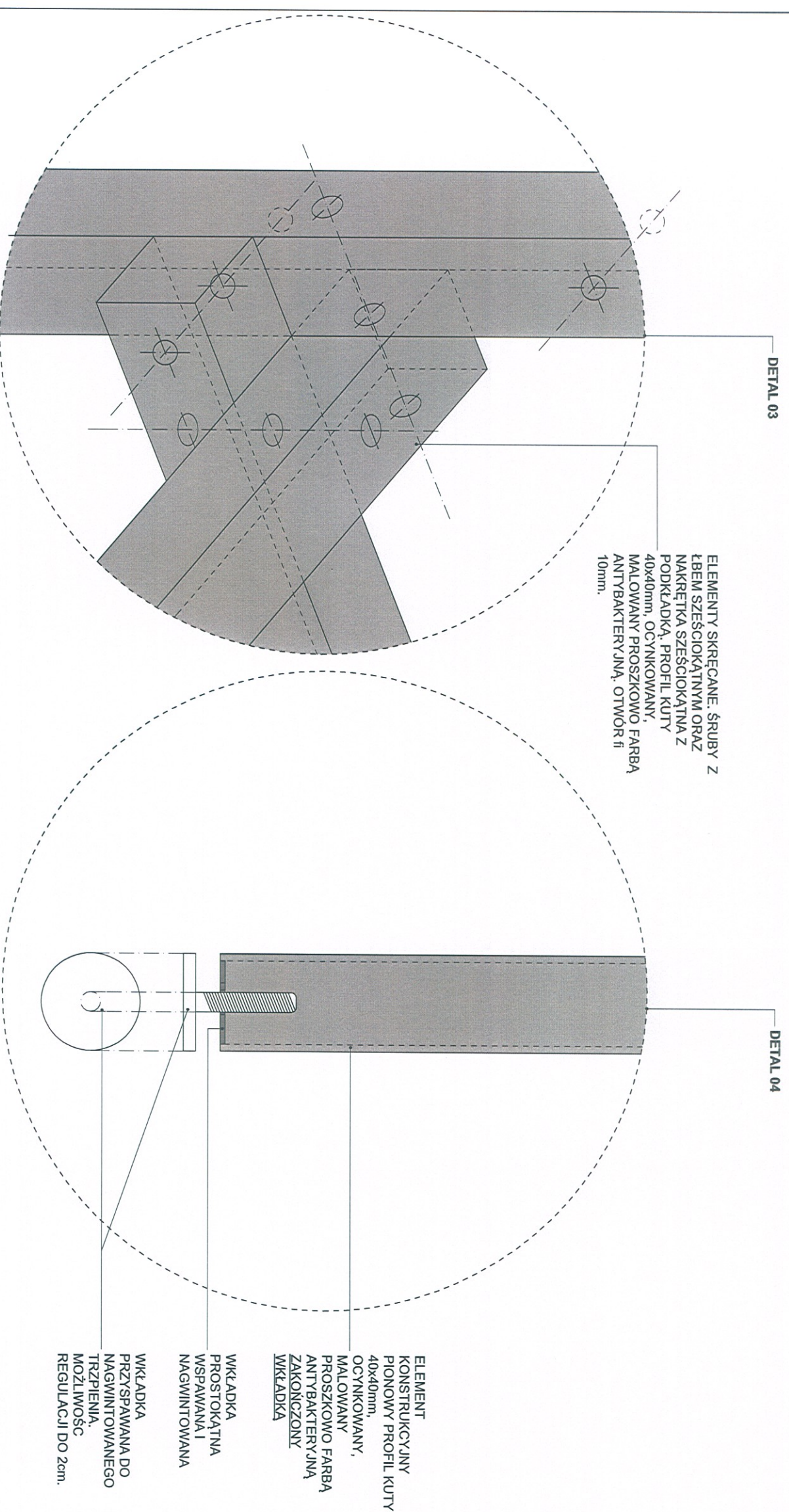

DETAIL 03

ELEMENTY SKRĘCANE: ŚRUBY Z ŁBEM SZESZCIOKĄTNYM ORAZ NAKRĘTKA SZESZCIOKĄTNA Z PODKLADKĄ, PROFIL KUTY 40x40mm, OCYNKOWANY, MALOWANY PROSZKOWO FARBA ANTYBAKTERYJNA, OTWÓR ϕ 10mm.

DETAIL 04

ELEMENT KONSTRUKCYJNY PIONOWY PROFIL KUTY 40x40mm, OCYNKOWANY, MALOWANY PROSZKOWO FARBA ANTYBAKTERYJNA ZAKOŃCZONY WKLADKĄ

WKLADKA PROSTOKĄTNA WSPAWANA I NAGWINTOWANA

WKLADKA PRZYSPIAWANA DO NAGWINTOWANEGO TRZPIENIA. MOŻLIWOŚĆ REGULACJI DO 2cm.

<p>Generalny projektant: Andrzej Jurkiewicz ul. Jaworzyńska 7/2 00-634 Warszawa</p> <p>INTEL KOOZILUDZE WWW.MAKOZILUDZE.COM</p>		
<p>Investycja: Adaptacja piwnic Zamku Ujazdowskiego na magazyn Międzynarodowej Kolekcji Sztuki Współczesnej C.S.W. Zamek Ujazdowski</p> <p>Lokalizacja: Zamek Ujazdowski ul. Jazdów 2 Warszawa</p> <p>Investor: Centrum Sztuki Współczesnej - Zamek Ujazdowski ul. Jazdów 2, 00-460 Warszawa</p>		
<p>Faza projektu: PROJEKT WYKONAWCZY</p> <p>Branża: ARCHITEKTURA</p>		
<p>Projektant: arch. Andrzej Jurkiewicz MA/014/04 arch. Przemysław Nowak arch. Lech Moczulski arch. Agata Krajewska arch. Łukasz Łaskawiec arch. Anna Samowska arch. Magdalena Kredoszyńska</p>		
<p>Nozwa rysunku: DETAIL 03 ŁĄCZENIE PROFILU: DELTA 04 STOPKA</p>		
data	nr rewizji	nr rysunku
24.11.2017	0.00	D.04
skala		
1:2, 1:20		

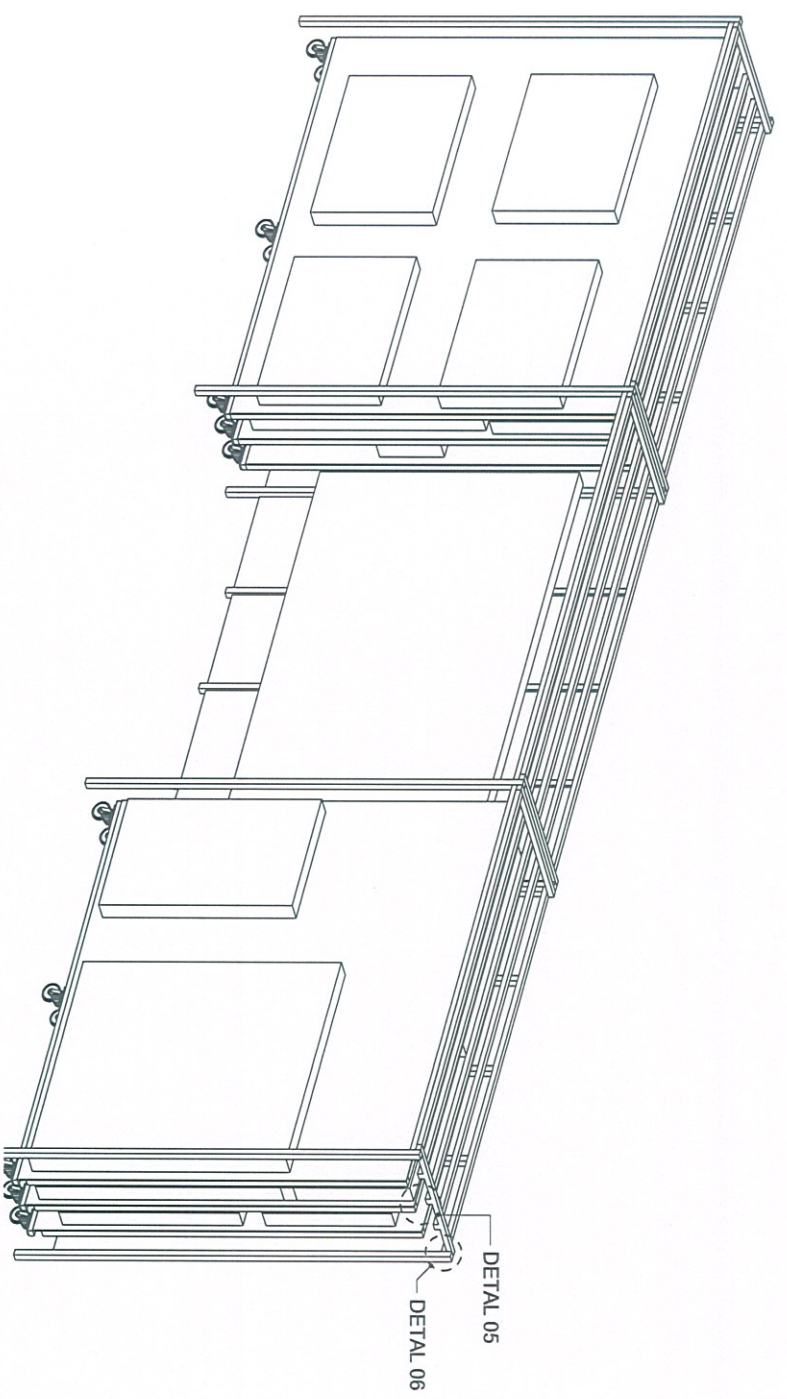

DETAL MOCOWANIA PRZEWODNICY

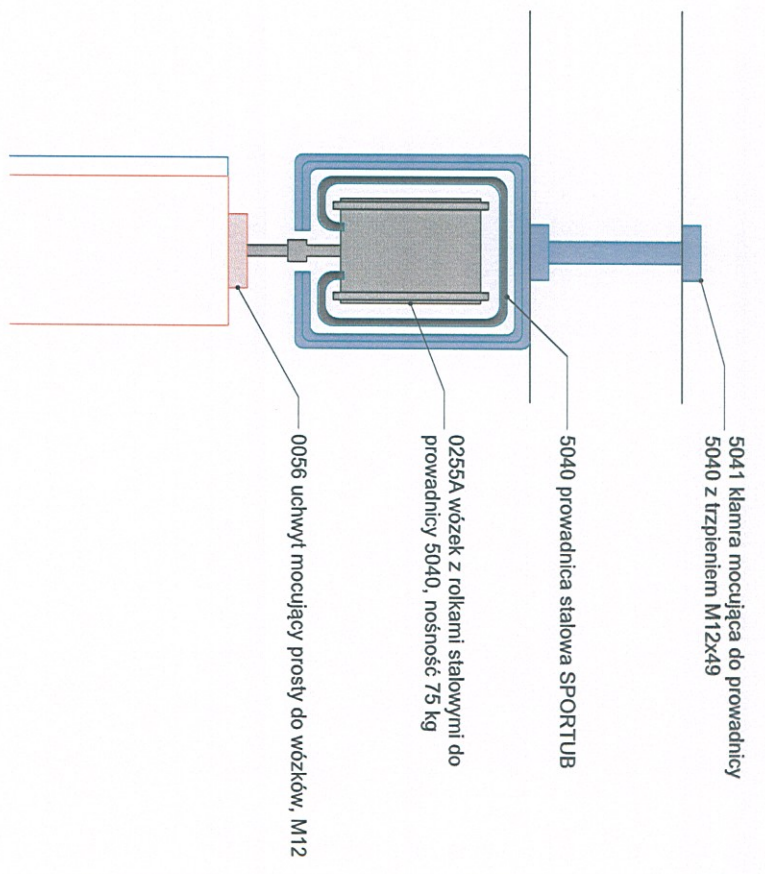

5041 Klamra mocująca do przewodnicy
5040 z trzpieniem M12x49

5040 przewadnica stalowa SPORTUB

0255A wózek z rolkami stalowymi do przewodnicy 5040, nośność 75 kg

0056 uchwył mocujący prosty do wózków, M12

DETAL 05

DETAL 05

DETAL 06

5040 przewadnica stalowa SPORTUB

5041 Klamra mocująca do przewodnicy 5040 z trzpieniem M12x49

DETAL 06

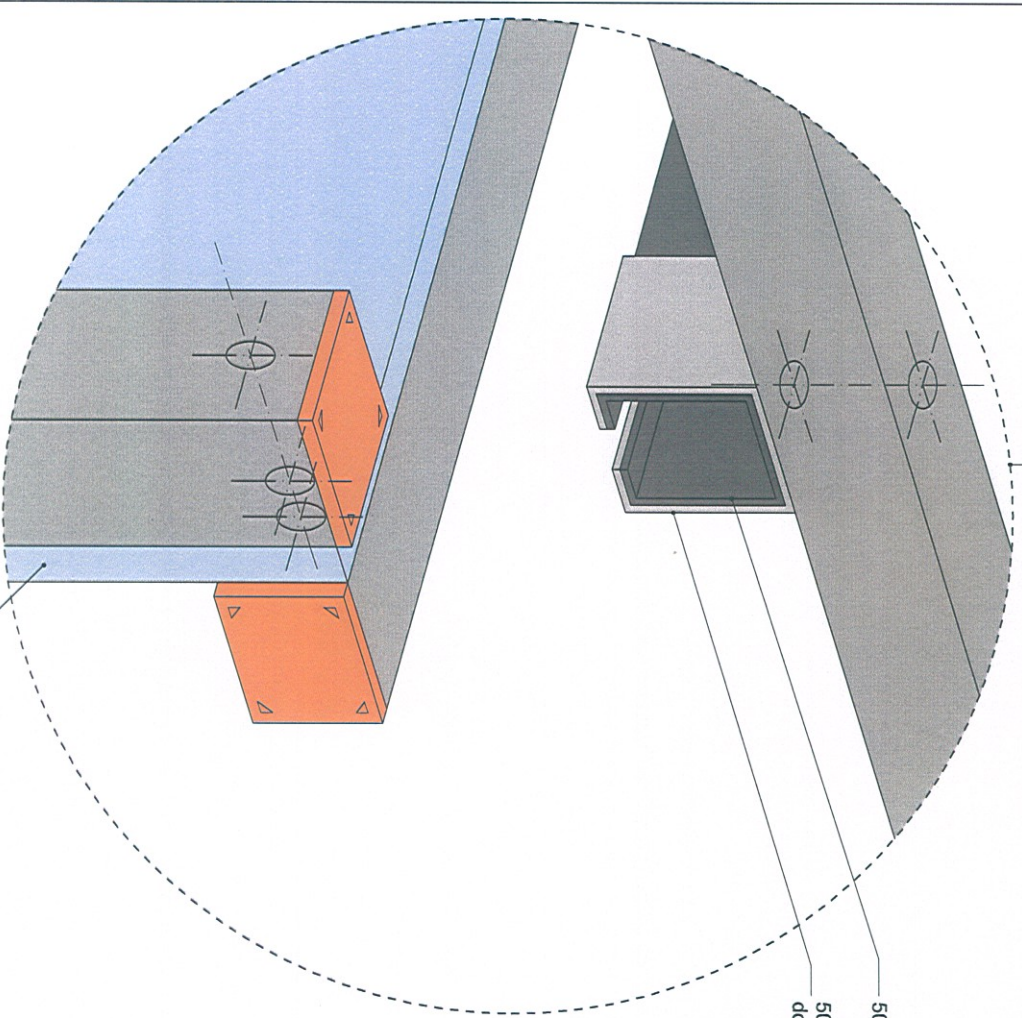

BLACHA PERFOROWANA

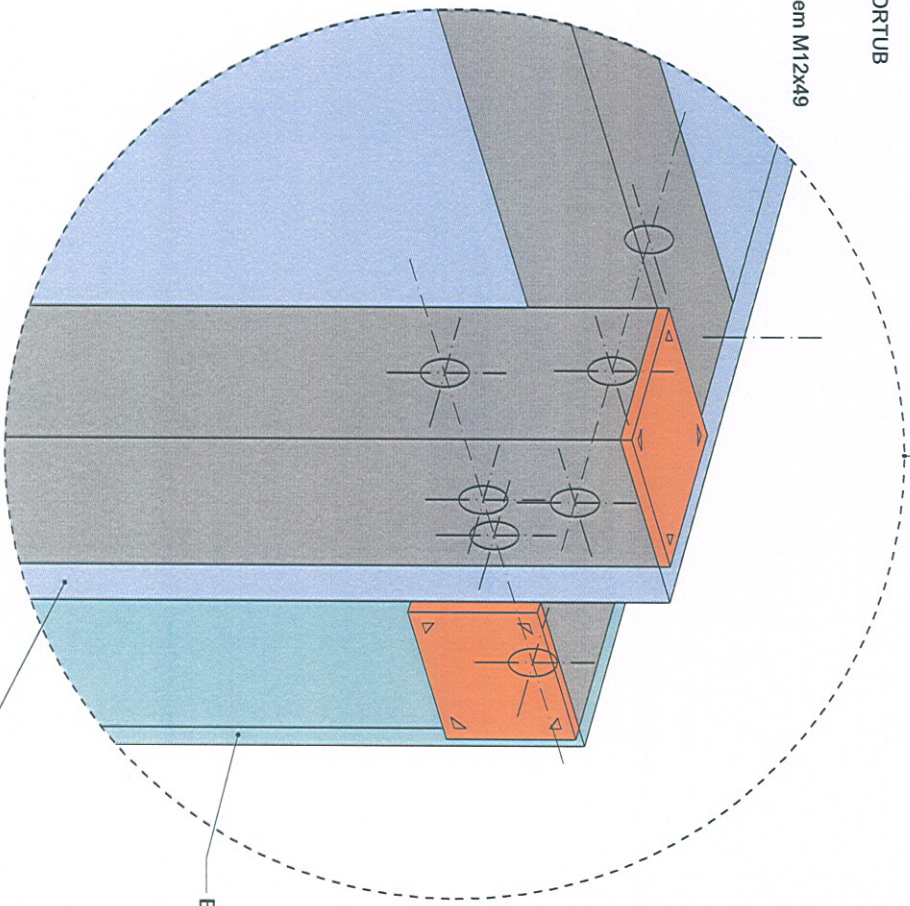

BLACHA PEŁNA

UWAGI

RYСУNKI DETALICZNE SA UZUPEŁNIENIEM RZUTÓW I SCHEMATÓW, WYTĄCZNE ARCHITEKTONICZNE SKONFRONTOWAĆ Z PROJEKTAMI BRANŻOWYMI. WYMIARY SPRAWDZIĆ NA BUDOWIE. WYMIARY ODNOSZĄ SIĘ DO WYKONCZONYCH POWIERZCHNI.

LEGENDA:

- G - PRACE PRZECHOWYWANE W GABLOCIE
- E - OBIEKT WYMAGAŁĄCY ZASILANIA ELEKTRYCZNEGO DO EKSPLOATACJI
- ŚWIETŁÓWKA LED (PATRZ DETAL 02)
- WSZYSTKIE ELEMENTY MALOWAĆ PROSZKOWO NA KOLOR NCS 0505-B80G

Generalny projektant:
Andrzej Jurkiewicz
ul. Jaworzyńska 7/2
00-634 Warszawa



MAI WŁOZIŁ UDZĘ
WWW.MAKOZIELCZE.COM

Investycja:
Adaptacja piwnic Zamku Ujazdowskiego na magazyn Międzynarodowej Kolekcji Sztuki Współczesnej C.S.W Zamek Ujazdowski

Lokalizacja:
Zamek Ujazdowski ul. Jazdów 2 Warszawa

Investor:
Centrum Sztuki Współczesnej - Zamek Ujazdowski ul. Jazdów 2, 00-460 Warszawa

Faza projektu:
PROJEKT WYKONAWCZY

Bronźo:
ARCHITEKTURA

Projektant:
arch. Andrzej Jurkiewicz MA/014/04
arch. Przemysław Nowak
arch. Lech Moczulski
arch. Agata Krajewska
arch. Łukasz Łaskawiec
arch. Anna Samowska
arch. Magdalena Kredoszyńska

Nozwa rysunku:
DETAL EKSPOZYTORÓW DO PRAC 2D

data	24.11.2017	nr rewizji	0.00	nr rysunku	D.05
skala	1-2, 1:50				

SYSTEM ZAGINANIA PÓLEK NA REGALY WEDŁUG PONIŻSZYCH OZNACZEŃ.

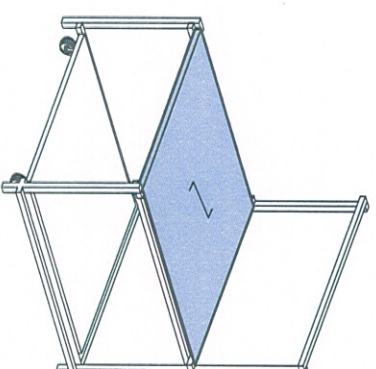
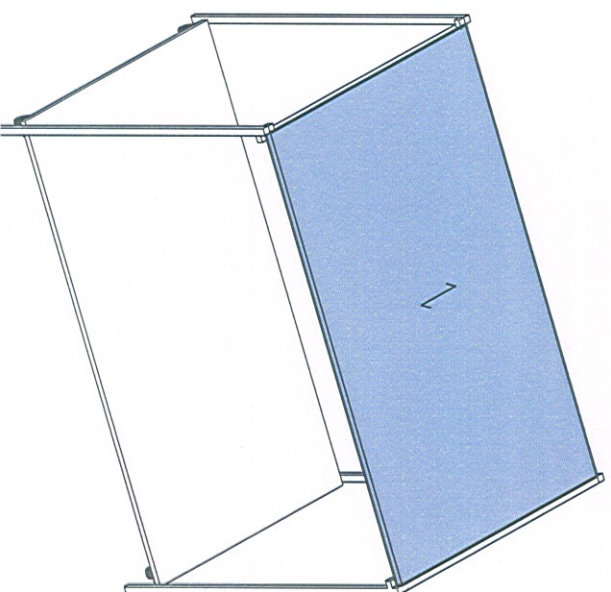
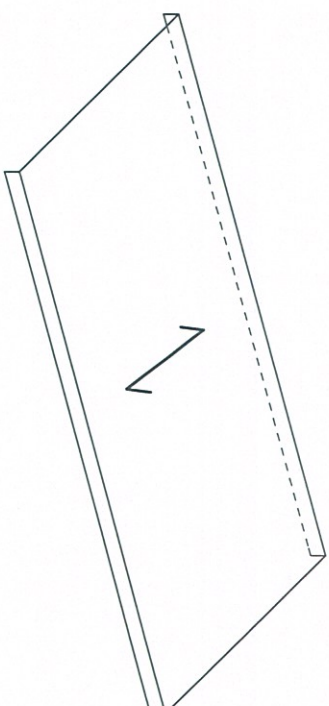
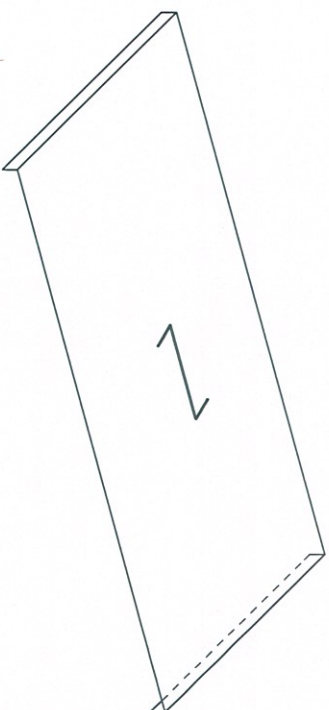
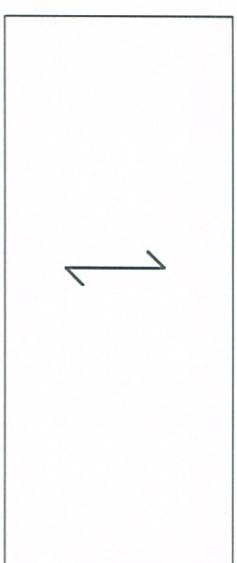
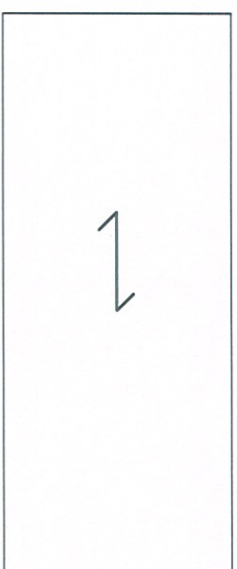

UWAGI
 RYSUNKI DETALICZNE SA UZUPELNIENIEM RZUTÓW I SCHEMATÓW. WYTĄCZNE ARCHITEKTONICZNE SKONFRONTOWAĆ Z PROJEKTAMI BRANŻOWYMI. WYMIARY SPRAWDZIĆ NA BUDOWIE. WYMIARY ODNOSZĄ SIĘ DO WYKONCZONYCH POWIERZCHNI.

LEGENDA:

G - PRACE PRZECHOWYWANE W GABLOCIE
 E - OBIEKT WYMAGAJĄCY ZASILANIA ELEKTRYCZNEGO DO EKSPOZYCJI

 ŚWIETŁÓWKA LED (PATRZ DETAL 02)
 WSZYSTKIE ELEMENTY MALOWAĆ PROSZKOWO NA KOLOR NCS 0505-B80G

Generalny projektant:

Andrzej Jurkiewicz
 ul. Jaworzynska 7/2
 00-634 Warszawa



MIL MŁODZI ŁUDZE
 WWW.MILMLODZILUDZE.COM

Investycja:

Adaptacja piwnic Zamku Ujazdowskiego na magazyn Międzynarodowej Kolekcji Sztuki Współczesnej C.S.W Zamek Ujazdowski

Lokalizacja:

Zamek Ujazdowski ul. Jazdów 2 Warszawa

Investor:

Centrum Sztuki Współczesnej -
 Zamek Ujazdowski ul. Jazdów 2,
 00-460 Warszawa

Faza projektu:
PROJEKT WYKONAWCZY

Branża:
ARCHITEKTURA

Projektant:
 arch. Andrzej Jurkiewicz MA/014/04
 arch. Przemysław Nowak
 arch. Lech Moczulski
 arch. Agata Krajewska
 arch. Łukasz Łaskawiec
 arch. Anna Samowska
 arch. Magdalena Kredoszyńska

Nazwa rysunku:
REGAŁ Z PÓLKĄ

data	24.11.2017	nr rewizji	0.00	nr rysunku	D.06
skala	1:20, 1:50				

UWAGI

RYSUNKI DETALICZNE SA UZUPENNIENIEM
RZUTÓW I SCHEMATÓW. WYTYCZNE
ARCHITEKTONICZNE SKONFRONTOWAĆ
Z PROJEKTAMI BRANŻOWYMI. WYMIARY
SPRAWDZIĆ NA BUDOWIE. WYMIARY
ODNOSZA SIĘ DO WYKONCZONYCH
POWIERZCHNI.

LEGENDA:

G - PRACE PRZECHOWYWANE W GABLOCIE

E - OBIEKT WYMAGAJĄCY ZASILANIA
ELEKTRYCZNEGO DO EKSPOZYCJI

■ ŚWIETLÓWKA LED (PATRZ DETAL 02)

WSZYSTKIE ELEMENTY MALOWAĆ
PROSZKOWO NA KOLOR NCS 0505-
B80G

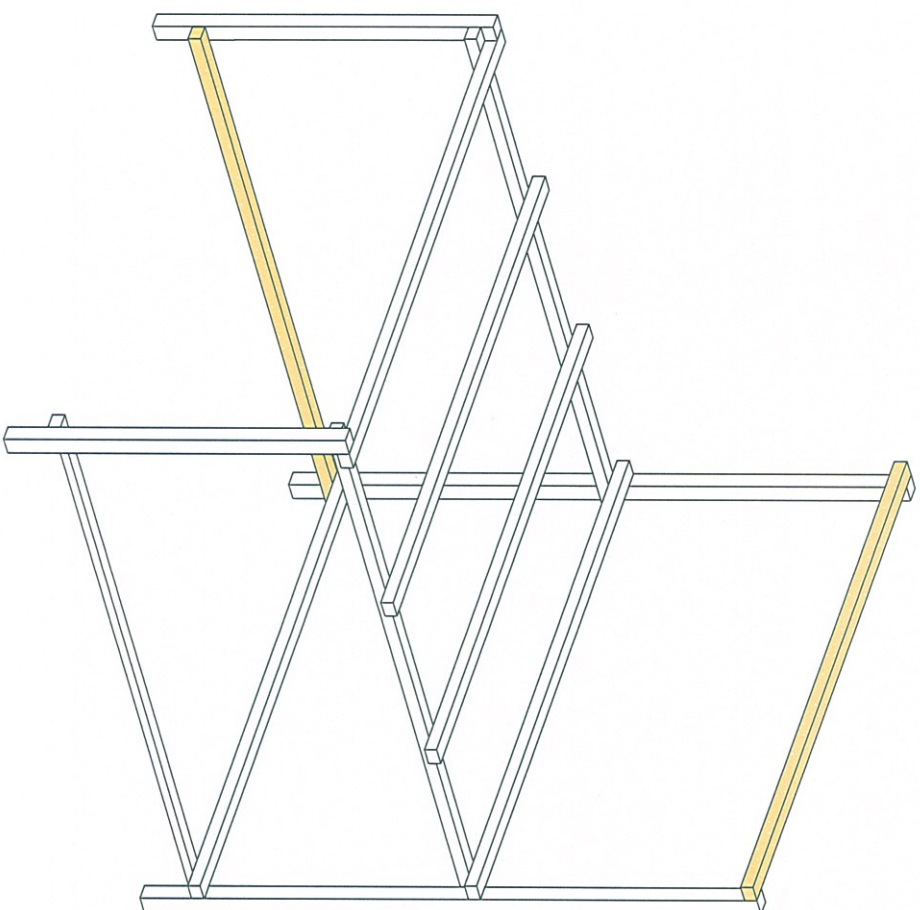

Generalny projektant:

Andrzej Jurkiewicz
ul. Jaworzyńska 712
00-634 Warszawa



NAJ MŁODZI LUDZIE
WWW.NAJMLODZILUDZIE.COM

Inwestycja:

Adaptacja piwnic Zamku Ujazdowskiego na magazyn
Międzynarodowej Kolekcji Sztuki Współczesnej
C.S. W Zamek Ujazdowski

Lokalizacja:

Zamek Ujazdowski ul. Jazdów 2 Warszawa

Inwestor:

Centrum Sztuki Współczesnej -
Zamek Ujazdowski ul. Jazdów 2,
00-460 Warszawa

Faza projektu:

PROJEKT WYKONAWCZY

Bronzo:

ARCHITEKTURA

Projektant:

arch. Andrzej Jurkiewicz MA/014/04
arch. Przemysław Nowak
arch. Lech Moczulski
arch. Agata Krajewska
arch. Łukasz Łaskawiec
arch. Anna Samowska
arch. Magdalena Kredoszyńska

Nozwa rysunku:

REGAŁ BEZ PÓŁKI

data 24.11.2017

nr rewizji

skala 1:20

0.00

nr rysunku

D.07

UWAGA:
SYSTEM SKRĘCANIA PLATFORMY JEST TAKI SAM JAK W PRZYPADKU REGAŁÓW.

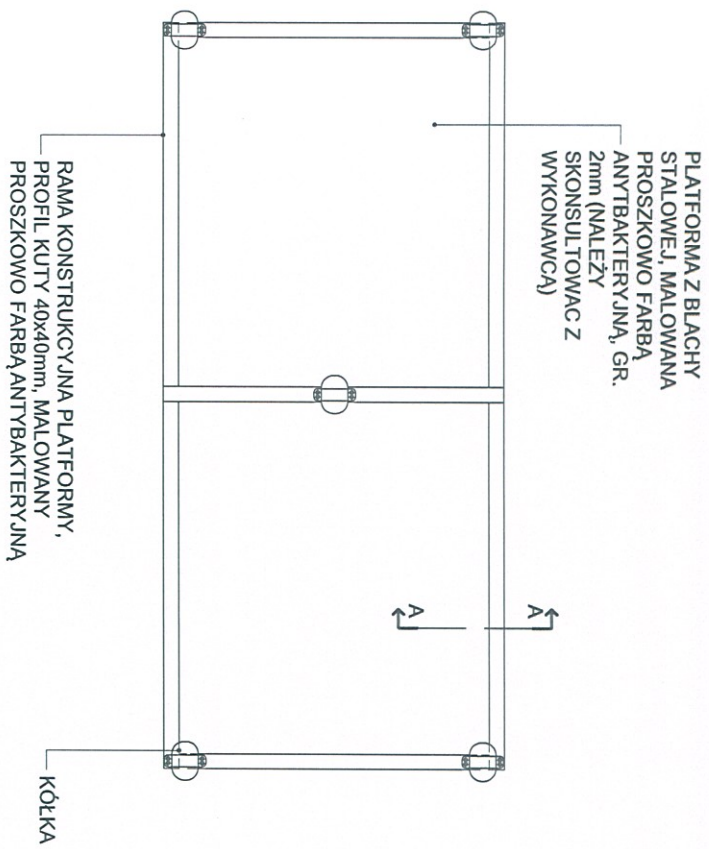

PLATFORMA WIDZIANA OD SPODU.

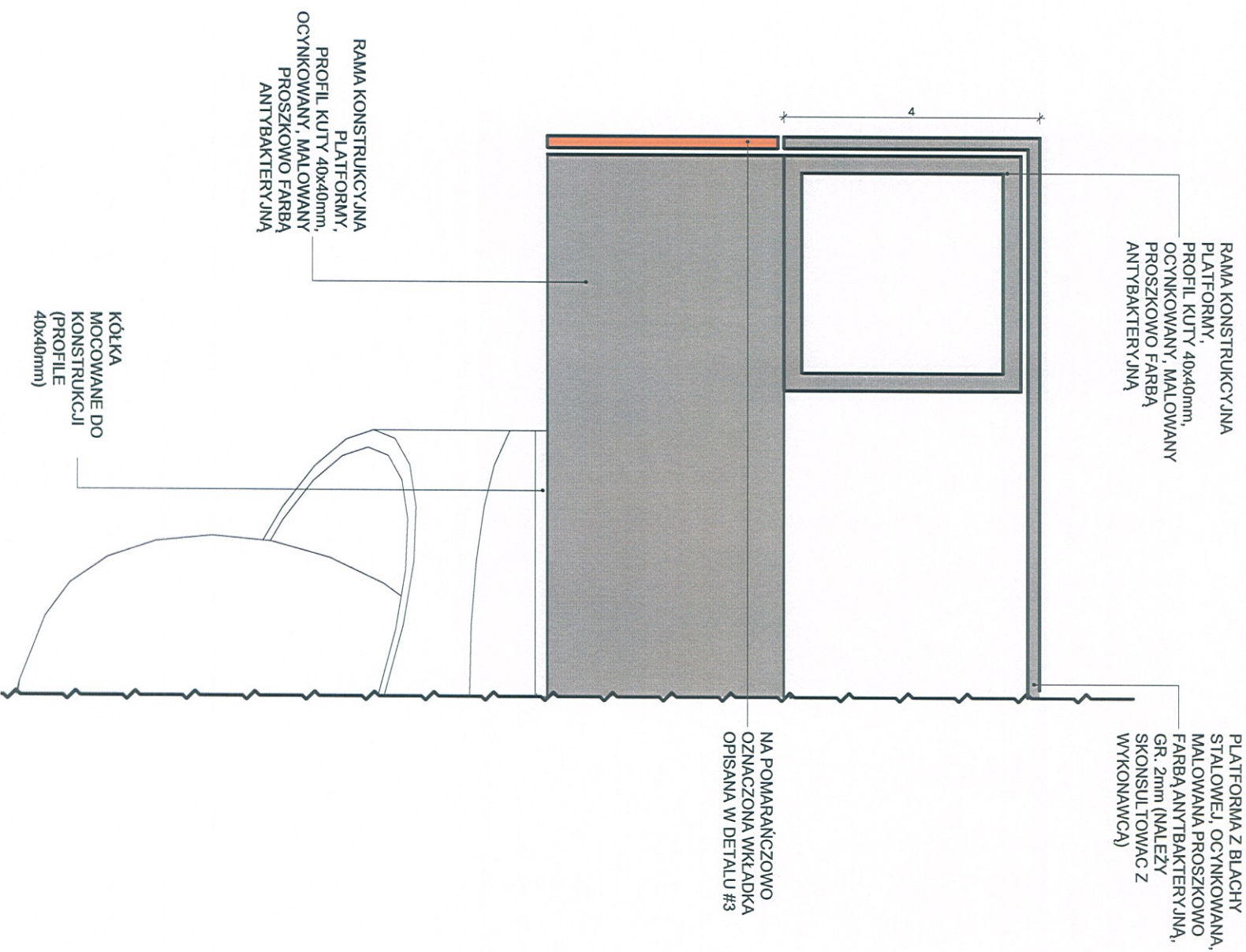

UWAGI

RYСУNKI DETALICZNE SA UZUPEŁNIENIEM RZUTÓW I SCHEMATÓW, WYTŁCZNE ARCHITEKTONICZNE SKONFRONTOWAĆ Z PROJEKTAMI BRANŻOWYMI, WYMIARY SPRAWDZIĆ NA BUDOWIE, WYMIARY ODNOSZA SIĘ DO WYKONCZONYCH POWIERZCHNI.

LEGENDA:

G - PRACE PRZECHOWYWANE W GABLOCIE
E - OBIEKT WYMAGAJĄCY ZASILANIA ELEKTRYCZNEGO DO EKSPOZYCJI

ŚWIETLÓWKA LED (PATRZ DETAL 02)

WSZYSTKIE ELEMENTY MALOWAĆ PROSZKOWO NA KOLOR NCS 0505-B80G

Generálny projektant:

Andrzej Jurkiewicz
ul. Jaworzynska 712
00-634 Warszawa



MIL M2021 LUDZE
WWW.MILM2021.PL

Investycja:

Adaptacja piwnic Zamku Ujazdowskiego na magazyn Międzynarodowej Kolekcji Sztuki Współczesnej C.S.W Zamek Ujazdowski

Lokalizacja:

Zamek Ujazdowski ul. Jazdów 2 Warszawa

Investor:

Centrum Sztuki Współczesnej -
Zamek Ujazdowski ul. Jazdów 2,
00-460 Warszawa

Faza projektu:

PROJEKT WYKONAWCZY

Branża:

ARCHITEKTURA

Projektant:

arch. Andrzej Jurkiewicz MA/014/04

arch. Przemysław Nowak
arch. Lech Moczulski
arch. Agata Krajewska
arch. Łukasz Łaskawiec
arch. Anna Samowska
arch. Magdalena Kredoszyńska

Nazwa rysunku:
PLATFORMA

data 24.11.2017

nr rewizji

skala 1:1, 1:20

0.00

nr rysunku

D.08